

동국대학교
DREAM PATH

머션129 ?!

“드림패스 활용법 안내 목차”

각 항목을 클릭하면
바로 보실 수 있습니다.

왼쪽 상단 화살표를 클릭하면
다시 목차로 돌아옵니다.

01 DREAM PATH란? p.5

02 역량개발활용방법 p.9

- 비교과 프로그램 신청방법 p.11
- 취업 비교과 프로그램 신청방법 p.14
- 사회봉사 신청방법 p.16
- 사회봉사 등록방법 p.18
- 산학협력 활용방법 p.20
- 창업동아리 신청방법 p.22
- 학습지원 신청방법 p.24
- 빅커리어서비스 활용방법 p.26

03 포트폴리오 활용방법 p.31

- 나의 이력서 p.32
- 나의 자기소개서 p.34
- 나의 포트폴리오 p.36

“드림패스 활용법 안내 목차”

각 항목을 클릭하면
바로 보실 수 있습니다.

왼쪽 상단 화살표를 클릭하면
다시 목차로 돌아옵니다.

04

다양한 상담 안내 p.37

05

취업정보 활용방법 p.40

- 채용정보 p.41
- 취업프로그램 p.42
- 기업/직무 p.43
- 자기소개서 p.45
- 인적성검사 p.48
- 면접 p.50
- 자료실 p.52
- 대기업관 p.54
- 제휴서비스 p.55

06

나의 위치(역량, 성격, 진로) 알기 p.57

- 핵심역량진단검사 p.58
- 심리진단검사 p.63
- 진로진단검사 p.67
- 직업기초역량진단검사 p.78

“드림패스 활용법 안내 목차”

각 항목을 클릭하면
바로 보실 수 있습니다.

왼쪽 상단 화살표를 클릭하면
다시 목차로 돌아옵니다.

07

진로설정활용방법 p.90

- 커리어정보 p.91
- 한국직업전망 p.97
- 학과별 진로정보 p.99
- 나의 커리어방향 설정 p.101

CHAPTER 01.

DREAM PATH란?

학생역량통합관리시스템

Dream PATH란, 입학에서 졸업할 때까지 교과와 비교과활동을 검색하고,
활동을 기록해 놓는 시스템이에요.

TIP. 4학년 때 내가 될 했을까 고민하지 말고 드림패스 한번 클릭으로 확인이 가능해요.

DREAM PATH란?

“입학에서부터 졸업할 때까지의 교과와 비교과 활동을 통해서
뛰어난 동국인재로 성장할 수 있도록 돕는 핵심 **역량통합관리시스템**”

+

“학습 이력을 통합 관리하여 데이터 분석을 극대화하였으며, 학습분석을
통해 **자기주도적 경력개발을 촉진**할 수 있도록 **전문가와 학생 간 실시간
의사소통** 및 지원 가능”

DREAM PATH란?

-홈페이지-

진로설정

직무, 산업 이해
다양한 직업 정보

인증·진단

역량 수준
인증 및 진단

취업정보

자기소개서, 면접 등
다양한 취업정보

역량개발

역량개발 프로그램
신청 및 관리

상담

진로/학습/취업/심리 등
각 분야 전문가와 상담

DREAM PATH란?

-마이페이지-

나의진로

목표 및 계획
커리어방향 설정

활동관리

사회봉사/ 산학협력
협동학습/국가고시/
학생자치활동

취업정보

관심있는 취업 정보
스크랩

역량개발현황

역량개발현황 및
빅커리어 서비스

포트폴리오

이력서, 자기소개서,
포트폴리오 작성

CHAPTER 02.

역량개발활용방법

학생역량통합관리시스템

역량개발이라는 것은 내 잠재되어 있는 능력을 끌어 올리는 것!

TIP. 교과 외 활동을 통해 친구를 만나고 싶다면 역량개발활용방법을 이용해보요!

활용하고 마일리지도 쌓고, 장학금 받자 ~~

꼭 기억해: 빅케어서비스를 활용하면 졸업한 선배들 스펙이랑 나랑 비교할 수도 있대~

역량

어떤 일이나 역할을 수행할 때 남들보다 높은 성과를 내는 사람들에게서 일관되게 보여지는 행동특성.

“따라서 우리는 앞으로 직면하게 될 다양한 목표를 성취하기 하기 위해서 유용한 역량 개발이 필요합니다.
그리고 우리는 학교에서 지원하는 다양한 교과/비교과 프로그램을 통해 역량개발을 체계적으로 관리할 수 있습니다.”

역량개발활용방법

01

비교과 프로그램 신청방법

[홈페이지]-[역량개발]-[비교과프로그램]-[프로그램 선택 후 신청]

1

2

역량소개

비교과프로그램

사회봉사

산학협력

창업

학습지원

역량이해

사회봉사안내

산학협력 소개

창업 소개

Do Dream 학습동아리

역량프로그램

캠프봉사

공지사항

창업동아리

동국튜터링

개인활동가이드

일반사회봉사

캡스톤디자인

전시회/경진대회 안내

토픽튜터링

중구멘토링

ICC/RCC/리빙랩

장비대여

완료 프로젝트

결과발표회

글로벌버디

역량개발활용방법

01

비교과 프로그램 신청방법

[홈페이지]-[역량개발]-[비교과프로그램]-[프로그램 선택 후 신청]

Home Mypage 사용자 메뉴얼 | LOGOUT

DreamPATH 학생역량통합관리시스템

진로설정 역량개발 인증·진단 상담 취업정보 커뮤니티

비교과프로그램

영역: 전체 프로그램 유형: 전체

수강기간: ~ 상태: 전체

키워드 검색: 핵심역량전체 직무역량전체 검색

No.	과정명	신청기간	수강기간	연관역량	마일리지	상태
10	1231321	2021-01-27 ~ 2021-01-28	2021-01-30 ~ 2021-01-31		132점	신청가능

역량개발활용방법

01

비교과 프로그램 신청방법

[홈페이지]-[역량개발]-[비교과프로그램]-[프로그램 선택 후 신청]

Home Mypage LOGOUT

DreamPATH 진로설정 역량개발 인증·진단 상담 취업정보 커뮤니티

비교과프로그램

비교과프로그램

팜 경진대회 거울

영역	학습역량	프로그램 유형	종목전/경진대회/학습제
신청기간	2021-01-25 ~ 2021-01-30		
수강기간	2021-02-01 ~ 2021-02-28		
문의처	통합교육팀 (1111)		
대상	학부생	선발방식	추첨
수강정원	20명		
핵심역량	26 창의융합역량 50 디지털역량 58 자기개발역량 61 스포츠편공역량		
직무역량	19 분석적 사고 59 문제해결 능력 60 프로젝트관리		
마일리지	50점		
수강료	10000원	교재비	0원

상세내용

참가하세요

첨부파일: 파일이 존재하지 않습니다.

회차	날짜	교육시간	정원	강좌명	강사	장소	강상태
○	2021-02-01 ~ 2021-02-28	10:00 ~ 11:00	20	팜 경진대회 거울	함웅진		4

신청 목록

역량개발활용방법

02 취업 비교과프로그램 신청방법

[홈페이지]-[취업정보]-[취업프로그램]-[취업비교과프로그램]-[프로그램 선택 후 신청]

진로설정

역량개발

인증·진단

상담

취업정보

커뮤니티

①

채용정보

- 추천채용
- 채용공고
- 아르바이트
- 서포터즈/활동가 모집

자료실

- 합격자인터뷰
- 합격자통계
- 상식자료집
- 전공지식
- 시사이슈

취업프로그램

- 취업비교과프로그램**
- 캠퍼스리크루팅
- 취업지원 로드맵

대기업관

- 삼성관
- SK관
- LG관
- 롯데관

②

기업/직무

- 기업별분석강의
- 기업별직무정보
- 주요기업정보
- 강소기업정보

제휴서비스

자기소개서

- 자기소개서교육
- 합격자자소서공유
- 자기소개서작성TIP
- 자기소개서공유

인적성검사

- 인적성검사교육
- 검사하기
- 검사후기

면접

- 면접교육
- 면접가이드
- 면접후기

02

취업 비교과프로그램 신청방법

[홈페이지]-[취업정보]-[취업프로그램]-[취업비교과프로그램]-[프로그램 선택 후 신청]

Home Mypage 사용자 메뉴얼 | LOGOUT

DreamPATH 진로설정 역량개발 인증·진단 상담 취업정보 커뮤니티

취업프로그램 취업비교과프로그램

취업비교과프로그램

프로그램 유형: 전체

수강기간: ~ 상태: 전체

키워드 검색: 핵심역량전체 직무역량전체 검색

No.	과정명	신청기간	수강기간	연관역량	마일리지	상태
1	5대 핵심역량프로그램 테스트	2021-01-07 ~ 2021-01-10	2021-01-11 ~ 2021-01-14		30점	신청가능

역량개발활용방법

03 사회봉사 신청방법

[홈페이지]-[역량개발]-[사회봉사]-[캠프·일반사회·중구멘토링]-[프로그램 선택 후 신청]

진로설정

역량개발

인증·진단

상담

취업정보

커뮤니티

역량소개	비교과프로그램	사회봉사	산학협력	창업	학습지원
역량이해		사회봉사안내	산학협력 소개	창업 소개	Do Dream 학습동아리
역량프로그램		캠프봉사	공지사항	창업동아리	동국튜터링
개인활동가이드		일반사회봉사	캡스톤디자인	전시회/경진대회 안내	토픽튜터링
		중구멘토링	ICC/RCC/리빙랩		글로벌버디
			장비대여		
			완료 프로젝트		
			결과발표회		

03 사회봉사 신청방법

[홈페이지]-[역량개발]-[사회봉사]-[캠프·일반사회·중구멘토링]-[프로그램 선택 후 신청]

No.	구분	프로그램명	봉사기관	신청기간	봉사기간	선발인원	진행상태
5	해외봉사캠프	해외봉사 동참 20기 모집 안내 테스트	참사랑사회공헌센터	2021-04-05~ 2021-04-30	2021-08-02~ 2021-08-13	25	신청가능

봉사 프로그램(캠프봉사) 신청화면 예시

역량개발활용방법

04 사회봉사 등록방법

[홈페이지]-[역량개발]-[사회봉사]-[사회봉사안내]-[시간봉사 결과등록]

사회봉사안내

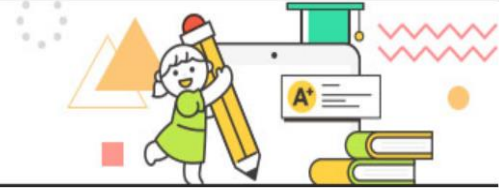

시간봉사 결과등록 나의 봉사활동현황보기

역량개발활용방법

04 사회봉사 등록방법

또는 [마이페이지]-[활동관리]-[사회봉사]-[사회봉사활동인증]-[시간인정봉사시간등록]

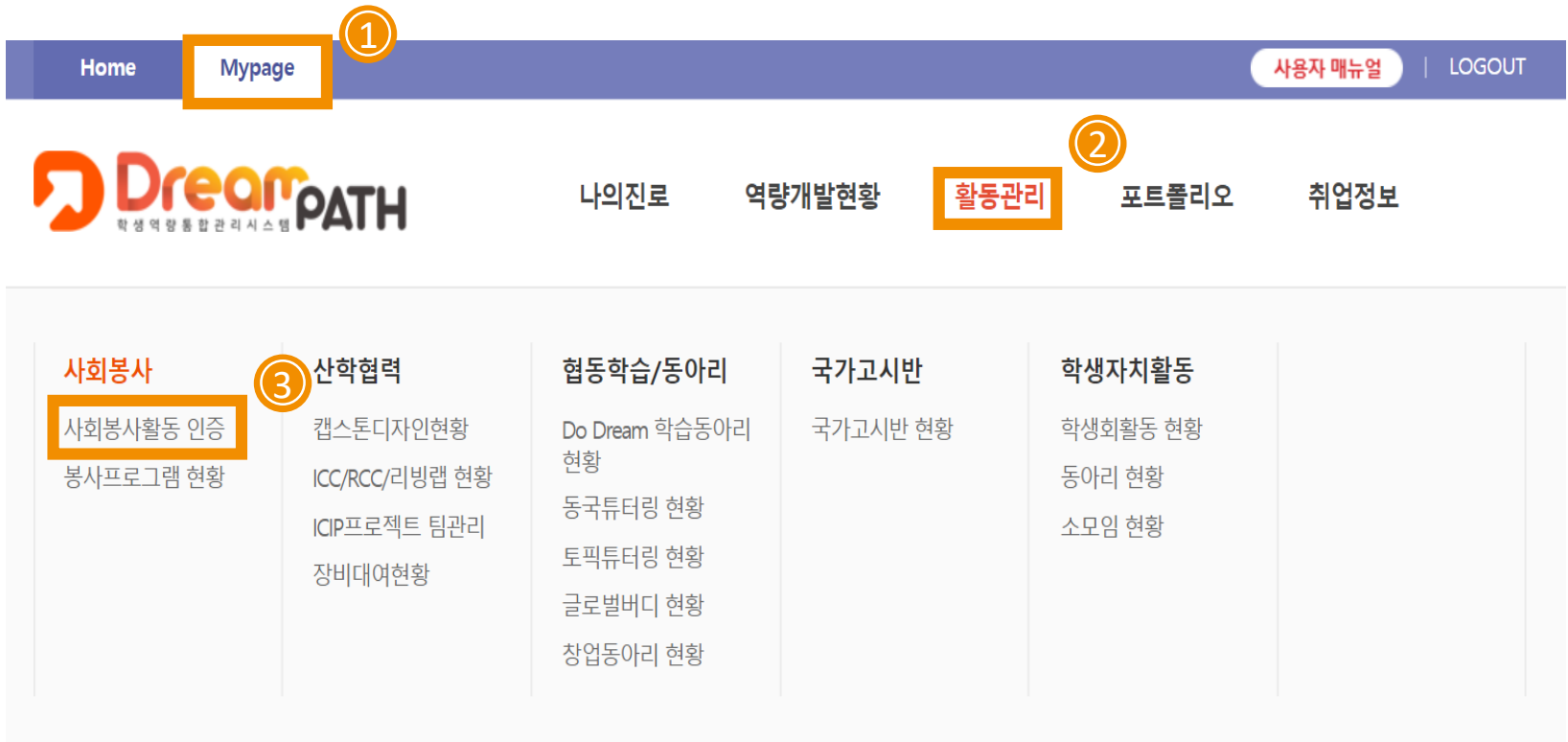

역량개발활용방법

05 산학협력활용방법

[홈페이지]-[역량개발]-[산학협력]-[캡스톤디자인/ICC/RCC/리빙랩]
-[산학협력 정보확인 및 프로젝트 신청]

1

역량소개 역량이해 역량프로그램 개인활동가이드	비교과프로그램	사회봉사 사회봉사안내 캠프봉사 일반사회봉사 중구멘토링	산학협력 산학협력 소개 공지사항 캡스톤디자인 ICC/RCC/리빙랩 장비대여 완료 프로젝트 결과발표회	창업 창업 소개 창업동아리 전시회/경진대회 안내	학습지원 Do Dream 학습동아리 동국튜터링 토픽튜터링 글로벌버디
-----------------------------------	---------	---	--	-------------------------------------	---

2

05 산학협력활용방법

[홈페이지]-[역량개발]-[산학협력]-[캡스톤디자인/ICC/RCC/리빙랩] -[산학협력 정보확인 및 프로젝트 신청]

Home Mypage 사용자 매뉴얼 LOGOUT

DreamPATH 진로설정 역량개발 인증·진단 상담 취업정보 커뮤니티

산학협력 캡스톤디자인

팀프로젝트 과제 신청

팀프로젝트 과제 신청 | ICIP프로젝트 조회/신청

과제 신청 바로가기

캡스톤디자인 팀프로젝트 과제 신청 및 지원

▶ **지원대상** : LINC+사업 참여학과 학생으로 팀(2인 이상) 구성 후 지원금신청서를 사업단으로 제출한 팀(팀원은 3명~5명으로 구성 권장)
* ICIP 프로젝트 참여학생(팀)은 ICIP프로젝트로 신청해야 함.

▶ **유형 및 지원 규모**

유형	내용	지원금(원)
진공 캡스톤디자인	2인 이상의 팀을 구성하여 제품/작품을 기획, 설계, 제작, 평가하는 전 과정을 경험하는 자기주도형 프로젝트	1인당 10만원 (팀 최대 50만원)

캡스톤 디자인 신청 화면

Home Mypage 사용자 매뉴얼 LOGOUT

DreamPATH 진로설정 역량개발 인증·진단 상담 취업정보 커뮤니티

산학협력 ICC/RCC/리빙랩

ICC

소개 | ICC | RCC | 리빙랩

분야: 전체 | 진행상태: 전체

기간: [] - [] | 신청기간: [] - []

전체 [] 검색

No	분야	프로젝트명	책임교수	참여교수	참여 기관(기업)	기간	신청기간	학생연구원	진행상태	
		ICC 프로젝트 개설 테스트				기간 테스트 1회 1	2021-01-19 ~ 2021-01-23	2021-01-18 ~ 2021-01-18	3명	신청가능

ICC/RCC/리빙랩 신청화면

06

창업동아리 신청방법

[홈페이지]-[역량개발]-[창업]-[창업동아리]-[모집공고 선택 후 신청]

Home

Mypage

사용자 매뉴얼

LOGOUT

진로설정

역량개발

①

인증·진단

상담

취업정보

커뮤니티

역량소개

역량이해

역량프로그램

개인활동가이드

비교과프로그램

사회봉사

사회봉사안내

캠프봉사

일반사회봉사

증구멘토링

산학협력

산학협력 소개

공지사항

캡스톤디자인

ICC/RCC/리빙랩

장비대여

완료 프로젝트

결과발표회

창업

창업 소개

창업동아리

전시회/경진대회 안내

②

학습지원

Do Dream 학습동아리

동국튜터링

토픽튜터링

글로벌버디

* 1차 2월 경, 2차 5월, 3차 7월 경 모집(공지사항 참고)

06

창업동아리 신청방법

[홈페이지]-[역량개발]-[창업]-[창업동아리]-[모집공고 선택 후 신청]

창업동아리

년도/차수: 2020 | 차수전체 | 진행상태: 전체 |
 활동기간: [] ~ [] | 신청기간: [] ~ [] | 키워드: 전체 | 검색

No	년도/차수	제목	신청기간	활동기간	진행상태
3	2020년3차	창업동아리	2020-12-30 ~ 2020-12-31	2020-12-30 ~ 2021-01-01	

07 학습지원 신청방법

[홈페이지]-[역량개발]-[학습지원]-[학습동아리/튜터링/글로벌버디]-[모집 공고 선택 후 신청]

Home

Mypage

사용자 매뉴얼

LOGOUT

진로설정

역량개발

①

인증·진단

상담

취업정보

커뮤니티

역량소개

역량이해
역량프로그램
개인활동가이드

비교과프로그램

사회봉사

사회봉사안내
캠프봉사
일반사회봉사
중구멘토링

산학협력

산학협력 소개
공지사항
캡스톤디자인
ICC/RCC/리빙랩
장비대여
완료 프로젝트
결과발표회

창업

창업 소개
창업동아리
전시회/경진대회 안내

학습지원

②

Do Dream 학습동아리
동국튜터링
토픽튜터링
글로벌버디

* 매년 1,2학기 학기 초 모집(공지사항 참고)

07 학습지원 신청방법

[홈페이지]-[역량개발]-[학습지원]-[학습동아리/튜터링/글로벌버디]-[모집 공고 선택 후 신청]

Home Mypage 사용자 매뉴얼 LOGOUT

DreamPATH 진로설정 역량개발 인증-진단 상담 취업정보 커뮤니티

학습지원 Do Dream 학습동아리

Do Dream 학습동아리

년도/학기: 2020 2학기 진행상태: 전체

활동기간: ~ 신청기간: ~

키워드: 전체 검색

No	년도/학기	제목	신청기간	활동기간	진행상태
1	2020년2학기	두드림 동아리	2020-12-28 ~ 2020-12-31	2020-12-28 ~ 2020-12-31	신청가능

학습지원(Do Dream 학습동아리) 신청 예시

역량개발활용방법

08

빅커리어서비스 활용방법

[마이페이지]-[역량개발현황]-[빅커리어서비스]

Home

Mypage

사용자 매뉴얼

LOGOUT

나의진로

역량개발현황

활동관리

포트폴리오

취업정보

역량개발현황

핵심역량/직무역량

전공능력

빅커리어서비스

마일리지

역량개발활동

교과활동

비교과활동

개인활동

비교과프로그램

상담이력

오픈뱃지인증현황

나의 뱃지현황

추천 뱃지

진단검사

핵심역량진단검사결과

진로진단검사결과

심리진단검사결과

직업기초역량진단검사

3

2

역량개발활용방법

08 빅커리어서비스 활용방법 [마이페이지]-[역량개발현황]-[빅커리어서비스]

빅커리어서비스

현재 나의 역량	전체 취업자 평균	나의 학과 취업자 평균	
/4.5 학점 평균 : 3.58	개 장학 평균 : 5.8회	0점 토익 평균 : 838.13	0 토익스피킹 평균 : 0.0
- OPIC IM2	0점 토플 평균 : 83.0	0개 자격증 평균 : 0.0	0회 현장실습 평균 : 0.3
0회 국제교류 평균 : 0.3	0회 수상내역 평균 : 0.0	0시간 봉사시간 평균 : 0.0	0회 비교과프로그램 평균 : 0.0

희망 기업 설정해보기!

나의 희망기업 [아시아나항공](#)

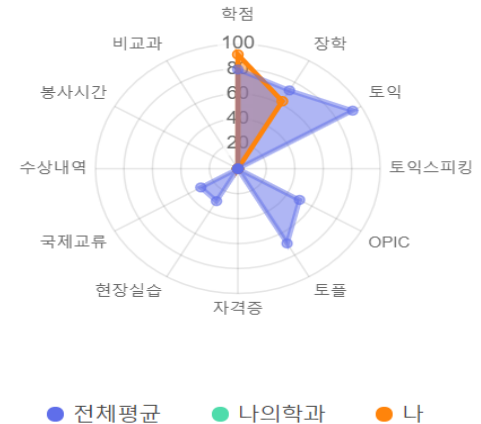

학점, 자격증, 수상내역, 봉사시간 등 현재 나의 역량을 한 눈에 볼 수 있음

역량개발활용방법

08

빅커리어서비스 활용방법

[마이페이지]-[역량개발현황]-[빅커리어서비스]

빅커리어서비스

현재 나의 역량	전체 취업자 평균	나의 학과 취업자 평균	
3.58/4.5 학점 0.0% 보유	5.8개 장학 80.0% 보유	838.13점 토익 80.0% 보유	0.0 토익스피킹 0.0% 보유
3.0 OPIC 5.0% 보유	83.0점 토플 5.0% 보유	0.0개 자격증 0.0% 보유	0.3회 현장실습 20.0% 보유
0.3회 국제교류 30.0% 보유	0.0회 수상내역 0.0% 보유	0.0시간 봉사시간 0.0% 보유	0.0회 비교과프로그램 0.0% 보유

전체 취업자 평균

빅커리어서비스

현재 나의 역량	전체 취업자 평균	나의 학과 취업자 평균	
0/4.5 학점 0.0% 보유	0.0개 장학 0.0% 보유	0.0점 토익 0.0% 보유	0.0 토익스피킹 0.0% 보유
0.0 OPIC 0.0% 보유	0.0점 토플 0.0% 보유	0.0개 자격증 0.0% 보유	0.0회 현장실습 0.0% 보유
0.0회 국제교류 0.0% 보유	0.0회 수상내역 0.0% 보유	0.0시간 봉사시간 0.0% 보유	0.0회 비교과프로그램 0.0% 보유

나의 학과 취업자 평균

현재 나의 역량과 취업자 평균을 비교 가능

역량개발활용방법

08

빅커리어서비스 활용방법

[마이페이지]-[역량개발현황]-[빅커리어서비스]

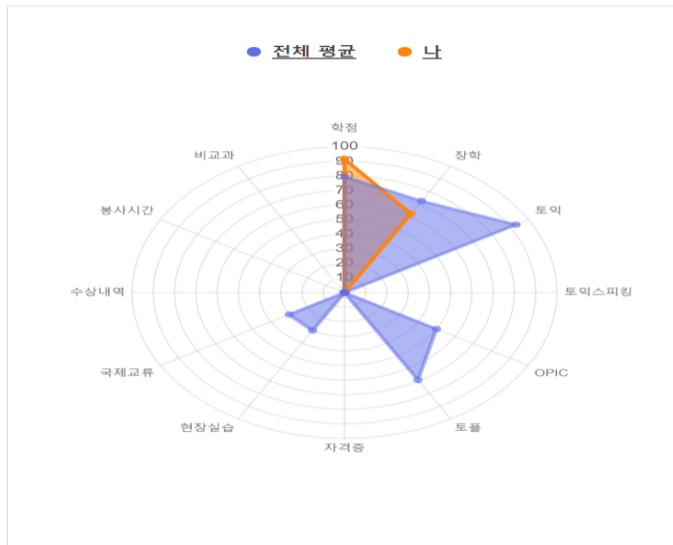

내가 보유한 역량 중 취업자 평균보다 **높은** 것은?

학점 토익스피킹
자격증 수상내역
봉사시간 비교과프로그램

내가 보유한 역량 중 취업자 평균보다 **낮은** 것은?

장학 토익 OPIC
토플 현장실습
국제교류

채워나가기 ↑

내가 설정한 기업의 취업자 평균과 비교하여, 나의 부족한 역량을 파악하고 채워나갈 수 있음

역량개발활용방법

08 빅커리어서비스 활용방법

[마이페이지]-[역량개발현황]-[빅커리어서비스]

학점/장학 → 각 영역별 나의 역량 현황을 취업자 평균과 비교

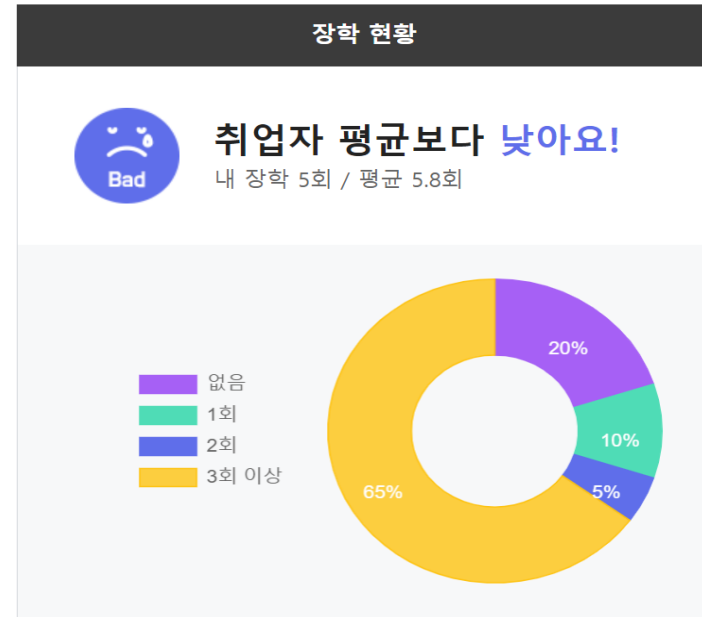
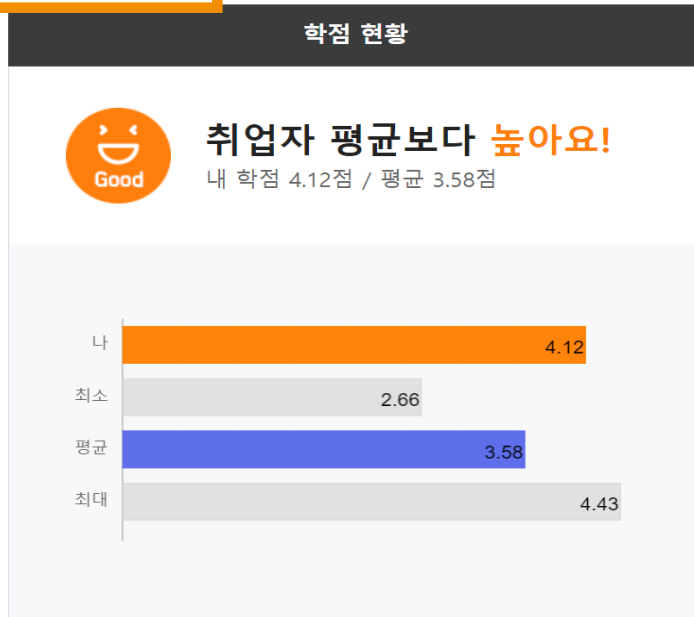

영역별 현황 비교를 통해
 보다 체계적으로 부족한 부분을 채워나갈 수 있음

CHAPTER 03.

포트폴리오 활용방법

학생역량통합관리시스템

내가 한 활동을 한눈에 볼 수 있어요!

TIP. 이력서 및 자기소개서를 스스로 만들어 볼 수 있어요.

링크를 걸어 회사로 보낼 수도 있어요. 대박~

포트폴리오 활용방법

01 나의 이력서 [마이페이지]-[포트폴리오]-[나의 이력서]

목표하는 경력과 관련하여 과거에 어떠한 사항을 준비했는지 보여주는 것
체계적으로 이력서를 작성함과 동시에 본인에게 부족한 경험이 무엇인지 점검 가능

외국어 능력, 자격사항, 주요활동 및 사회경험, OA 활용능력 등

01 나의 이력서

4학년 1학기 이력서			
지원분야 / 희망연봉			
희망진로	공무원(정부)	희망직무	
희망연봉	2500 만원		
추가인적사항			
취미	운동	특기	운동
보훈대상	비대상	장애여부	비장애인
병역사항	구분	면제(여성)	
학력사항			
고등학교명	동국대학교 사범대학 부속고등학교	소재지	서울특별시
외국어능력			
어학시험	점수(등급)	취득년월	
영어 / TOEIC	900점 (급)	2021-01	

포트폴리오 활용방법

02 나의 자기소개서 [마이페이지]-[포트폴리오]-[나의자기소개서]

자기소개서를 미리 작성해 봄으로써 목표하는 바를 위해 열심히 준비한 것들을 관심 기업에 충분히 어필할 수 있음

포트폴리오 활용방법

02 나의 자기소개서 [마이페이지]-[포트폴리오]-[나의자기소개서]

나의자기소개서

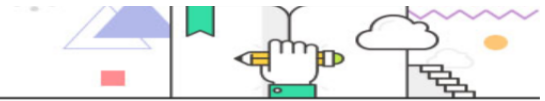

작성 가이드

자기소개서 제목

본인만의 창의적인 아이디어 또는 발상의 전환 등 기존과 다른 방법으로 변화를 이끌어 낸 경험

기존의 관점을 반대로 뒤집는 것만으로도 남다른 아이디어를 만들 수 있습니다. 인사동 관광안내소에서 인턴을 할 때 기존에 정보의 양에 집중하던 지도에서 정보의 질에 집중한 새로운 지도를 제작한 적이 있습니다. 당시 관광안내소에서 관광객을 위해 무료로 배포하는 지도가 있었는데, 이는 너무 많은 정보가 담겨있었습니다. 관광객의 입장에서 보기에 불편할 것이 분명하여 지도를 개선하기로 했습니다. "그동안 정보의 양에 집중했다면, 이제는 관점을 반대로 뒤집어서 정보의 질을 추구하면 어떨까?" 처음 이런 제안을 했을 때 동료들의 반응은 냉소적이었습니다. 새로운 시도를 위해 동료들의 반대를 감수했습니다. 냉소적이었던 동료들을 붙임 시키고자 사비를 털어 간식을 사기도 했습니다. 그리고 기존의 정보를 한 곳에 모으는 작업부터 시작했습니다. 이후 관광객의 특성별로 선호하는 관광지, 식당, 교통수단 등을 파악했고, 특성별로 정보를 분류했습니다. 연인들에게 필요한 정보, 아이들에게 필요한 정보 등 각각을 분류했고, 이를 토대로 연인을 위한 데이트코스, 아이를 동반한 가족을 위한 주말 나들이 코스 등 여행코스를 제작했습니다. 그 결과 여행코스별로 정보가 분류된 지도를 제작했습니다. 새로운 지도가 관광객에게 좋은 반응을 얻는 것을 보며 관점을 반대로 뒤집는 것만으로도 남다른 아이디어가 될 수 있음을 배웠습니다.

글자수 : 672자 / 1170byte (최대 글자수 1000자)

공통 질문 뿐만 아니라 직접 항목을 추가하여 작성
작성 가이드 뿐만 아니라 다른 학우의 자기소개서를 참고할 수 있음

포트폴리오 활용방법

03

나의 포트폴리오

[마이페이지]-[포트폴리오]-[나의포트폴리오]

목표 및 계획을 지정한 후
 교과 활동, 비교과 활동, 개인 활동 내역을 한눈에 정리할 수
 있음

CHAPTER 04.

다양한 상담 안내

학생역량통합관리시스템

내 고민을 누가 들어주지..?

TIP. 누구에게든지 고민을 털어 놓고 싶다면? 살짝 들어가봐요!

이곳에서는 모든 것이 상담사와 자기만의 비밀로 남겨져요.

다양한 상담 안내

[홈페이지]-[상담]:원하는 내용에 따라 다양한 상담을 받아 볼 수 있음

Home

Mypage

사용자 매뉴얼

LOGOUT

진로설정

역량개발

인증·진단

상담

취업정보

커뮤니티

상담안내

교수상담

진로상담

취업상담

학습상담

학생심리상담

창업상담

유학생상담

유학생멘토링상담

English Clinic

한국어클리닉

글쓰기상담

인권·장애학생지원
상담

[홈페이지]-[상담]:원하는 내용에 따라 다양한 상담을 받아 볼 수 있음

원하는 상담 시간을 선택 후 예약하여 주시기 바랍니다. (상담시간은 60분입니다.)

02/03(수)

14:00

2

02/04(목)

상담(진로상담) 신청 예시

CHAPTER 05.

취업정보활용방법

학생역량통합관리시스템

취업준비는 해야 하는데 어디로 가야 하는 거야? 왜이리 사이트도 많은 거야?

TIP. 채용정보, 기업정보를 한눈에 볼 수 있어.

AI 를 통해 자기소개와 면접도 피드백 할 수 있다고?! 나도 한번 해보아야지~

취업정보활용방법

01

채용정보 : 취업, 아르바이트, 대외활동 모집공고 정보 제공
[홈페이지]-[취업정보]-[채용정보]-[원하는 모집공고 확인]

진로설정

역량개발

인증·진단

상담

취업정보

커뮤니티

채용정보

- 추천채용
- 채용공고
- 아르바이트
- 서포터즈/활동가 모집

자료실

- 합격자인터뷰
- 합격자통계
- 상식자료집
- 전공지식
- 시사이슈

취업프로그램

- 취업비교과프로그램
- 캠퍼스리크루팅
- 취업지원 로드맵

대기업관

- 삼성관
- SK관
- LG관
- 롯데관

기업/직무

- 기업별분석강의
- 기업별직무정보
- 주요기업정보
- 강소기업정보

제휴서비스

자기소개서

- 자기소개서교육
- 합격자자소서공유
- 자기소개서작성TIP
- 자기소개서공유

인적성검사

- 인적성검사교육
- 검사하기
- 검사후기

면접

- 면접교육
- 면접가이드
- 면접후기

* [마이페이지]-[취업정보]-[채용정보스크랩]에서 스크랩한 공고 확인 가능

취업정보활용방법

02 **취업프로그램** : 취업비교과 프로그램 신청 외 캠퍼스리크루팅, 학교에서 1년동안 진행하는 취업비교과 프로그램 정보 제공
[홈페이지]-[취업정보]-[취업프로그램]-[원하는 프로그램 선택 후 신청]

<p>채용정보</p> <ul style="list-style-type: none"> 추천채용 채용공고 아르바이트 서포터즈/활동가 모집 <p>자료실</p> <ul style="list-style-type: none"> 합격자인터뷰 합격자통계 상식자료집 전공지식 시사이슈 	<p>취업프로그램</p> <ul style="list-style-type: none"> 취업비교과프로그램 캠퍼스리크루팅 취업지원 로드맵 <p>대기업관</p> <ul style="list-style-type: none"> 삼성관 SK관 LG관 롯데관 	<p>기업/직무</p> <ul style="list-style-type: none"> 기업별분석강의 기업별직무정보 주요기업정보 강소기업정보 <p>제휴서비스</p>	<p>자기소개서</p> <ul style="list-style-type: none"> 자기소개서교육 합격자자소서공유 자기소개서작성TIP 자기소개서공유 	<p>인적성검사</p> <ul style="list-style-type: none"> 인적성검사교육 검사하기 검사후기 	<p>면접</p> <ul style="list-style-type: none"> 면접교육 면접가이드 면접후기
--	---	--	--	---	--

취업정보활용방법

03

기업/직무 : 기업별 직무 정보와 기업정보 제공 [홈페이지]-[취업정보]-[기업/직무]-[원하는 카테고리 선택 후 확인]

Home

Mypage

사용자 매뉴얼

LOGOUT

진로설정

역량개발

인증·진단

상담

취업정보

커뮤니티

채용정보

- 추천채용
- 채용공고
- 아르바이트
- 서포터즈/활동가 모집

자료실

- 합격자인터뷰
- 합격자통계
- 상식자료집
- 전공지식
- 시사이슈

취업프로그램

- 취업비교과프로그램
- 캠퍼스리크루팅
- 취업지원 로드맵

대기업관

- 삼성관
- SK관
- LG관
- 롯데관

기업/직무

- 기업별분석강의
- 기업별직무정보
- 주요기업정보
- 강소기업정보

제휴서비스

자기소개서

- 자기소개서교육
- 합격자자소서공유
- 자기소개서작성TIP
- 자기소개서공유

인적성검사

- 인적성검사교육
- 검사하기
- 검사후기

면접

- 면접교육
- 면접가이드
- 면접후기

취업정보활용방법

03

기업/직무 : 기업별 직무 정보와 기업정보 제공

[홈페이지]-[취업정보]-[기업/직무]-[원하는 카테고리 선택 후 기업 검색]

교보문고

E커머스사업

수행업무

교보문고 상품MD(도서, 멀티미디어 외)
온라인마케팅
웹개발: 웹기획, 웹디자인
콘텐츠관리: 콘텐츠 개발, 제휴, 영업
광고: 광고마케팅 전략수립 및 영업

경영지원

수행업무

- 전략기획 : 전략수립, 수행지원
- 경영관리 : 경영관리, 세무회계, 자금, 홍보
- 인력지원 : 인사, 총무

구매지원

수행업무

구매: 내서/외서 구매
마케팅기획: 통합마케팅, 고객관계 관리, 고객정보 보호 관리

▲ 기업별 직무 정보

* [마이페이지]-[취업정보]-[나의관심기업]에서 관심기업 설정한 기업 확인 가능

한 눈에 보는 기업정보	기업 주요 발자취	재무정보	직무정보	연도별 경영이슈	심층분석
재용정보	사업분야	체크리스트			

한 눈에 보는 기업정보

본인이 지원하고자 하는 기업이 어떤 일을 하고, 어떻게 구성되어 있으며, 언제 생겼는지 등은 지원자라면 반드시 알고 있어야 하는 정보입니다. 하지만 당연하다고 여겨 쉽게 간과하기 쉬운 부분이기도 합니다. 때문에 반드시 해당 기업의 가장 핵심적인 사항들을 확인하여 배대를 다지는 작업이 필요합니다.

1 국민건강보험공단 간략소개

기업정보 개요

로고	
회사명	국민건강보험공단
영문회사명	National Health Insurance Service
대표이사	김용익

▲ 주요 기업 정보

취업정보활용방법

04 자기소개서: 자기소개서에 관한 교육 및 자기소개서 공유 정보 제공
[홈페이지]-[취업정보]-[자기소개서]-[원하는 카테고리 선택 후 확인]

<p>채용정보</p> <ul style="list-style-type: none"> 추천채용 채용공고 아르바이트 서포터즈/활동가 모집 <p>자료실</p> <ul style="list-style-type: none"> 합격자인터뷰 합격자통계 상식자료집 전공지식 시사이슈 	<p>취업프로그램</p> <ul style="list-style-type: none"> 취업비교과프로그램 캠퍼스리크루팅 취업지원 로드맵 <p>대기업관</p> <ul style="list-style-type: none"> 삼성관 SK관 LG관 롯데관 	<p>기업/직무</p> <ul style="list-style-type: none"> 기업별분석강의 기업별직무정보 주요기업정보 강소기업정보 <p>제휴서비스</p>	<p>자기소개서</p> <ul style="list-style-type: none"> 자기소개서교육 합격자자소서공유 자기소개서작성TIP 자기소개서공유 	<p>인적성검사</p> <ul style="list-style-type: none"> 인적성검사교육 검사하기 검사후기 	<p>면접</p> <ul style="list-style-type: none"> 면접교육 면접가이드 면접후기
--	---	--	--	---	--

취업정보활용방법

04

자기소개서: 자기소개서에 관한 교육 및 자기소개서 공유 정보 제공 [홈페이지]-[취업정보]-[자기소개서]-[합격자소서 공유]

기업별 (업종/그룹)	지원분야별	자소서항목별
-------------	-------	--------

분류	업종선택	기업
업종	전체	전체(697)
그룹	건설/엔지니어링	강원랜드(3)
	전자/전기	광주과학기술원(1)
	제지/가구/기타소비재	국민연금공단(4)
	제철/금속/비금속재료	금융결제원(1)
		기술보증기금(4)
	KBS(1)	
	건강보험심사평가원(3)	
	국립공원관리공단(1)	
	국민체육진흥공단(2)	
	기술보증기금(4)	
	KDB산업은행(25)	
	공무원연금공단(3)	
	국민건강보험공단(14)	
	근로복지공단(8)	
	농림수산업식품교육문화정보	

기업명 검색: 국민건강보험공단

▲ 합격자소서 공유 검색

01. 합격자 자기소개서 항목

- 1-1. 지원한 직무와 관련된 경력이나 경험 및 활동의 내용을 기술해 주십시오.
- 1-2. 해당 조직이나 활동에서 본인이 맡았던 역할을 기술해 주십시오.
- 1-3. 해당 경험이 국민건강보험공단 입사 후 업무 수행에 어떠한 도움을 줄 수 있는지 기술해 주십시오.

1-1. 저는 2013년 6월부터 2014년 5월까지 약 1년간 0000000 펀드서비스부 회계팀에서 인턴사원으로 일하였습니다. 회계팀 내 회계 보조업무지원, 고객사에 회계시스템 장애 복구, 문서작업 등에 대한 업무를 맡았습니다. 주로 회계시스템인 PICA를 이용하는 고객사의 장애 복구 및 실시간 시스템 모니터링 업무를 맡았습니다.

1-2. 주로 부서 내에 회계시스템인 PICA를 이용하는 고객사의 장애 복구 및 실시간 시스템 모니터링 업무를 맡았습니다. 크게 두가지로 말씀드리고 싶습니다. 오전에는 고객사의 요구사항을 해결해주는 역할을 하였고, 오후에는 문서작업을 하였습니다. 회계 관련 업무를 수행하면서 필요한 단어들을 자주 볼 수 있었고, 사무직의 현장 분위기를 몸소 익힐 수 있었습니다.

1-3. 경험을 기반으로 말씀드리고 싶습니다. 인턴 중 매일 처음 보는 수십 명의 고객을 전화, 메신저 등의 방식으로 요구사항을 듣고 해결해야 쫓아 하는 역할이었습니다. 하지만 오늘을 즐기자라고 생각하며 미소를 잃지 않으려 노력했습니다. 결과는 부서 내에 인정받는 사원으로 평가받았습니다. 입사 후 업무도 이와 다르지 않다고 생각합니다. 슬기로운 사원이 되겠습니다.

[의사소통능력]

자신이 속했던 조직(학교, 회사, 동아리 등) 안에서 자신과 의견이 다른 조직 구성원을 효과적으로 설득하거나 합의를 이끌어낸 경험이 있습니까? 당시 상황을 간략하게 요약하고 성공 요인이 무엇이라고 생각하는지 기술해 주십시오.

몇 년 전 친구가 대학가 근처에 아이스크림점을 창업하게 되었는데, 주변의 경쟁업체가 산재하면서 매출 급감이라는 위기에 빠져 저에게 도움을 요청하였습니다. 저 또한 전문가가 아니므로 당황스러웠지만, 고객의 입장에 근본적인 것부터 되돌아보면서 의미 있는 변화를 하나씩 만들어갈 수 있었습니다. 먼저 고객의 요구를 보다 정확하게 파악하는 것이 우선시 돼야 하기에 친구와 함께 이벤트 형식의 설문지와 쿠키로 의견을 모았습니다. 특히, 조사 결과 단체 여성 고객과 커플 고객이 가장 중요한 고객이 된다는 것을 확인하였습니다. 이에 고객층의 눈높이에 맞추는 전략이 필요하다는 것을 깨달아 종전에 있던 메뉴판을 수정, 새로운 음료 형식의 메뉴와 다양한 이벤트를 추가하였습니다. 결국, 이를 통해 매출을 상승시킬 수 있었습니다.

기업별 합격자소서

취업정보활용방법

04 자기소개서: 자기소개서에 관한 교육 및 자기소개서 공유 정보 제공
 [홈페이지]-[취업정보]-[자기소개서]-[합격자소서 공유]

구분	지원분야	학교	학점	토익
신입	일반사무	지방(中)	4.00	900 (토익)
신입	행정직	서울(上)	3.55	840 (토익)
신입	행정직	서울(下)	4.10	780 (토익)
신입	행정직	해외대학	4.10	880 (토익)
신입	행정직	지방(中)	3.80	800 (토익)

합격한 자소서 뿐만 아니라
 합격자의 학점, 어학점수 또한 알 수 있음

취업정보활용방법

05

인적성검사: 인적성 검사 교육 및 기업별 모의 검사와 검사 후기 정보 제공
[홈페이지]-[취업정보]-[인적성검사]-[원하는 카테고리 선택 후 확인]

채용정보

- 추천채용
- 채용공고
- 아르바이트
- 서포터즈/활동가 모집

자료실

- 합격자인터뷰
- 합격자통계
- 상식자료집
- 전공지식
- 시사이슈

취업프로그램

- 취업비교과프로그램
- 캠퍼스리크루팅
- 취업지원 로드맵

대기업관

- 삼성관
- SK관
- LG관
- 롯데관

기업/직무

- 기업별분석강의
- 기업별직무정보
- 주요기업정보
- 강소기업정보

제휴서비스

자기소개서

- 자기소개서교육
- 합격자자소서공유
- 자기소개서작성TIP
- 자기소개서공유

인적성검사

- 인적성검사교육
- 검사하기
- 검사후기

면접

- 면접교육
- 면접가이드
- 면접후기

취업정보활용방법

05

인적성검사: 인적성 검사 교육 및 기업별 모의 검사와 검사 후기 정보 제공 [홈페이지]-[취업정보]-[인적성검사]-[검사하기]

- 대기업 모의테스트
- 공사/공기업 모의테스트
- 대기업/중견기업 종합적성검사

대기업 모의테스트

최신 정보를 바탕으로 주요 기업별 직무적성검사를 분석하여 실제 시험과 가장 유사한 유형의 모의테스트를 제공합니다. 응시 후 정답 및 해설을 제공하며, 전국 응시생들과의 석차 비교 및 합격 예측을 통해 실제 시험을 대비해보세요!

대기업 모의테스트

<p>CJ 2020년 온라인 모의테스트</p> <p>CJ 직무적성검사는 CAT + CIAT 로 구성되어 있습니다. CAT란 Cognitive...</p> <p>자세히 보기</p>	<p>DB그룹 모의테스트</p> <p>DB(동부)그룹의 채용절차에서 진행되는 인? 적성검사는 동부 그룹의 핵심가치와 인재상에 맞는...</p> <p>자세히 보기</p>	<p>GS SHOP 모의테스트</p> <p>GS그룹 직무적성검사는 각 계열사별로 다른 유형을 실시하고 있으므로 대표적인 4개의 계열...</p> <p>자세히 보기</p>	<p>GS칼텍스 모의테스트(이공)</p> <p>GS그룹 직무적성검사는 각 계열사별로 다른 유형을 실시하고 있으므로 대표적인 4개의 계열...</p> <p>자세히 보기</p>
---	---	--	--

언어추리 [CJ] 2020년 온라인 모의테스트

문제 스

출력가능 성시지민 X
모의테스트 문제들
출력하여 학습하실 수 있습니다.

교시

25문항 / 30분

이 다음 지문의 내용과 일치하는 것을 고르시오.

우리가 과학에서의 혁명을 말할 때에는 정확하게 살펴보는 일이 매우 중요합니다. 예를 들어 플랑크의 양자 이론을 생각해 봅시다. 플랑크는 예로부터 기존의 물리학을 변화시키려는 생각이 추호도 없었던 아주 보수적인 정신의 소유자였다는 사실을 잘 알고 있을 것입니다. 그는 다만 극히 제한된 특정한 문제 해결에 집착했던 것입니다. 그래서 그는 열복사의 스펙트럼을 이해하고자 했습니다. 물론 그는 이전 물리학의 모든 법칙을 충동원해서 이를 해결하려고 시도했습니다. 그러나 이전의 것을 가지고는 불가능하다는 것을 알게 되자까지 여러 해가 필요했습니다. 그 때에 비로소 그는 이전의 물리학 테두리를 벗어나는 하나의 가설을 제안했던 것입니다. 그런 이후에도 그는 부가적 가설로써 옛 물리학을 둘러싸고 있는 벽에다 자기가 들은 구멍을 막아 보려고 노력했습니다. 그러나 그것은 불가능한 것으로 나타났습니다. 그 후 계속된 플랑크의 가설 추구는 물리학 전체를 근본적으로 개조하기에 이르렀던 것입니다.

그렇다고 해도 역시 고전적 개념으로 완전히 파악할 수 있는 물리학의 영역 내에서는 변화한 것이 아무것도 없습니다. 다시 말해서, 과학에서는 사람들이 가능한 한 직계 변화시키려

1~25번					
1	①	②	③	④	⑤
2	①	②	③	④	⑤
3	①	②	③	④	⑤
4	①	②	③	④	⑤
5	①	②	③	④	⑤
6	①	②	③	④	⑤
7	①	②	③	④	⑤
8	①	②	③	④	⑤
9	①	②	③	④	⑤
10	①	②	③	④	⑤
11	①	②	③	④	⑤
12	①	②	③	④	⑤
13	①	②	③	④	⑤
14	①	②	③	④	⑤
15	①	②	③	④	⑤

답인지 제출
(답안 작성시 완료되면 클릭)

원하는 기업 선택 후 모의고사 응시 가능

취업정보활용방법

06 면접: 면접 교육 및 기업별 면접 가이드와 면접 후기 정보 제공 [홈페이지]-[취업정보]-[면접]-[원하는 카테고리 선택 후 확인]

<p>채용정보</p> <ul style="list-style-type: none"> 추천채용 채용공고 아르바이트 서포터즈/활동가 모집 <p>자료실</p> <ul style="list-style-type: none"> 합격자인터뷰 합격자통계 상식자료집 전공지식 시사이슈 	<p>취업프로그램</p> <ul style="list-style-type: none"> 취업비교과프로그램 캠퍼스리크루팅 취업지원 로드맵 <p>대기업관</p> <ul style="list-style-type: none"> 삼성관 SK관 LG관 롯데관 	<p>기업/직무</p> <ul style="list-style-type: none"> 기업별분석강의 기업별직무정보 주요기업정보 강소기업정보 <p>제휴서비스</p>	<p>자기소개서</p> <ul style="list-style-type: none"> 자기소개서교육 합격자자소서공유 자기소개서작성TIP 자기소개서공유 	<p>인적성검사</p> <ul style="list-style-type: none"> 인적성검사교육 검사하기 검사후기 	<p>면접</p> <ul style="list-style-type: none"> 면접교육 면접가이드 면접후기
--	---	--	--	---	--

06

면접: 면접 교육 및 기업별 면접 가이드와 면접 후기 정보 제공 [홈페이지]-[취업정보]-[면접]-[원하는 카테고리 선택 후 확인]

No.	과정	학습시간	강사	강의보기
1강	면접의 형태 별 분류 - 우리나라 대기업은 어떻게 면접을 볼까?	10분	신병창 연구원	
2강	면접 이미지 메이킹 - 나의 첫인상을 up! up!	12분	김정인 연구원	
3강	면접의 로직 - 면접을 준비할 땐 무엇을 해야 할까?	7분	김정인 연구원	
4강	문제해결의 로직 - 어려운 질문에 답하는 방법!!	9분	김정인 연구원	
5강	인성면접의 대비 1 (자기소개서 관련 질문) - 이름이 뭐예요? 전화번호 뒤에 요?	24분	권재영 연구원	

▲ 면접 교육

본 콘텐츠에서 다루게 되는 내용은 해당기업에서 실시되었던 가장 최근의 채용 내용을 분석하고 정리한 것이므로 향후 있을 채용 내용을 예상하여 분석한 것이 아닙니다.
이런 사유로 향후 실시될 기업 채용의 내용과 동일할 것이라는 무결성을 보증할 수 없으며 본 내용을 통해 기대되었던 이익을 얻지 못한 것에 대해서는 책임이 없음을 공지합니다.
단지, 최근에 있었던 채용 내용을 분석하여 앞으로의 채용에 대해 준비하는 목적으로 기획된 자료임을 알려드립니다.

I/N/D/E/X

CHAPTER 01. CJ제일제당의 채용과 면접 분석 [비로그가기 ▶](#)

CHAPTER 02. 면접 공통 가이드 [비로그가기 ▶](#)

01. CJ제일제당의 채용과 면접 분석

CJ제일제당은 대졸 신입사원을 대상으로 매년 상반기(3~4월), 하반기(9~10월)에 채용을 실시하고 있습니다. CJ제일제당의 공채는 1년에 두 차례에 걸쳐 실시하지만, 인원충원이 필요할 경우 수시로 경력채용도 하고 있습니다. 그리고 신입과 인턴공채가 함께 실시되는 경우도 있었으며, 인턴 완료 후 평가우수자는 신입으로 채용을 하기도 하였습니다.
다양한 채용경로가 있는 만큼 CJ제일제당에 입사를 희망하는 지원자는 채용 시기 및 방법을 미리 확인하는 노력이 필요합니다.
다음은 CJ제일제당의 채용 프로세스입니다.

- 01 서류전형
 - 온라인 인사지원 recruit.cj.net
- 02 필기전형
 - 인·적성검사 (CAT, CIAT)

▲ 기업별 면접 가이드북

취업정보활용방법

07

자료실: 기업별 합격자에 관한 정보와 취업 시 도움이 되는 지식 정보 제공
[홈페이지]-[취업정보]-[자료실]-[원하는 카테고리 선택 후 확인]

진로설정

역량개발

인증·진단

상담

취업정보

커뮤니티

채용정보

- 추천채용
- 채용공고
- 아르바이트
- 서포터즈/활동가 모집

자료실

- 합격자인터뷰
- 합격자통계
- 상식자료집
- 전공지식
- 시사이슈

취업프로그램

- 취업비교과프로그램
- 캠퍼스리크루팅
- 취업지원 로드맵

대기업관

- 삼성관
- SK관
- LG관
- 롯데관

기업/직무

- 기업별분석강의
- 기업별직무정보
- 주요기업정보
- 강소기업정보

제휴서비스

자기소개서

- 자기소개서교육
- 합격자자소서공유
- 자기소개서작성TIP
- 자기소개서공유

인적성검사

- 인적성검사교육
- 검사하기
- 검사후기

면접

- 면접교육
- 면접가이드
- 면접후기

취업정보활용방법

07 자료실: 기업별 합격자에 관한 정보와 취업 시 도움이 되는 지식 정보 제공
[홈페이지]-[취업정보]-[자료실]-[원하는 카테고리 선택 후 확인]

<예시>

상식자료집

▶ 경제·사회·과학과 같이 분야별 용어
 유동성 함정, 라이브 커머스, 의료수가 등에 관한 설명

전공지식

▶ 마케팅 용어와 같이 특정 전공별 용어
 가격에스컬레이션, 가격존, 가능고객 등에 관한 설명

시사이슈

▶ 시사 주제별 배경, 논란 쟁점, 찬반 내용 등에 관한 설명

취업정보활용방법

08

대기업관: 삼성,SK,LG,롯데와 관련된 프로그램 제공 [홈페이지]-[취업정보]-[대기업관]-[원하는 대기업 선택 후 확인]

<p>채용정보</p> <ul style="list-style-type: none"> 추천채용 채용공고 아르바이트 서포터즈/활동가 모집 <p>자료실</p> <ul style="list-style-type: none"> 합격자인터뷰 합격자통계 상식자료집 전공지식 시사이슈 	<p>취업프로그램</p> <ul style="list-style-type: none"> 취업비교과프로그램 캠퍼스리크루팅 취업지원 로드맵 <p>대기업관</p> <ul style="list-style-type: none"> 삼성관 SK관 LG관 롯데관 	<p>기업/직무</p> <ul style="list-style-type: none"> 기업별분석강의 기업별직무정보 주요기업정보 강소기업정보 <p>제휴서비스</p>	<p>자기소개서</p> <ul style="list-style-type: none"> 자기소개서교육 합격자자소서공유 자기소개서작성TIP 자기소개서공유 	<p>인적성검사</p> <ul style="list-style-type: none"> 인적성검사교육 검사하기 검사후기 	<p>면접</p> <ul style="list-style-type: none"> 면접교육 면접가이드 면접후기
--	---	--	--	---	--

취업정보활용방법

09 제휴서비스: 홈페이지와 연결되어 진로 설정 시 도움이 되는 서비스 활용가능
 [홈페이지]-[취업정보]-[제휴서비스]-[원하는 사이트 선택 후 활용]
 또는 홈페이지 메인 화면 하단 확인

<p>채용정보</p> <ul style="list-style-type: none"> 추천채용 채용공고 아르바이트 서포터즈/활동가 모집 <p>자료실</p> <ul style="list-style-type: none"> 합격자인터뷰 합격자통계 상식자료집 전공지식 시사이슈 	<p>취업프로그램</p> <ul style="list-style-type: none"> 취업비교과프로그램 캠퍼스리크루팅 취업지원 로드맵 <p>대기업관</p> <ul style="list-style-type: none"> 삼성관 SK관 LG관 롯데관 	<p>기업/직무</p> <ul style="list-style-type: none"> 기업별분석강의 기업별직무정보 주요기업정보 강소기업정보 <p>제휴서비스</p>	<p>자기소개서</p> <ul style="list-style-type: none"> 자기소개서교육 합격자자소서공유 자기소개서작성TIP 자기소개서공유 	<p>인적성검사</p> <ul style="list-style-type: none"> 인적성검사교육 검사하기 검사후기 	<p>면접</p> <ul style="list-style-type: none"> 면접교육 면접가이드 면접후기
--	---	--	--	---	--

취업정보활용방법

09

제휴서비스: 홈페이지와 연결되어 진로 설정 시 도움이 되는 서비스 활용가능
[홈페이지]-[취업정보]-[제휴서비스]-[원하는 사이트 선택 후 활용]
또는 홈페이지 메인 화면 하단 확인

나의 위치(역량, 성격, 진로)알기

학생역량통합관리시스템

내 역량점수를 확인할 수 있어요.

헉~ 너무 낮은 점수를 받은 역량에 대한 비교과프로그램도 추천해 주네?

TIP. 자꾸 비교하면 안되지만.. 그래도 내 점수 또는 유형을 알고 싶어.

다른 친구들도 어느 정도인지 알고도 싶고...

이럴 때 드림패스 진단을 활용해 보면 어떨까?

나의 위치 알기

01 **핵심역량진단검사:** 창의융합역량, 디지털역량, 자기개발역량, 소통협력역량, 글로벌시민역량 총 5가지의 동국대학교 핵심역량을 진단하는 **핵심역량진단검사**

[홈페이지]-[인증·진단]-[핵심역량진단검사]-[진단검사하기]

나의 위치 알기

01

핵심역량진단검사

[홈페이지]-[인증·진단]-[핵심역량진단검사]-[진단검사하기]

핵심역량진단검사

핵심역량진단검사

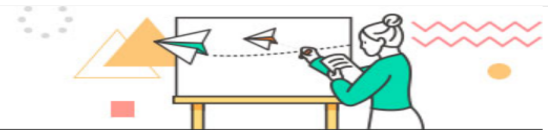

KOR

ENG

핵심역량진단검사

핵심역량이란 동국대학교 학생으로서 갖추어야 하는 인재상과 졸업 후 사회 진출 시 요구되는 역량으로 대학생활을 통해 반드시 보유해야 하는 역량입니다. 핵심역량을 스스로 진단함으로써 개인의 역량수준을 확인하고 부족한 역량이 무엇인지 파악할 수 있습니다.

진단항목은 동국대학교 핵심역량인 창의융합역량, 디지털역량, 자기개발역량, 소통협력역량, 글로벌시민역량의 총 5개 진단항목으로 이루어져 있습니다.

① 본 검사는 상시진단 서비스입니다.

진단 검사하기

3

나의 검사이력 보기

나의 위치 알기

01

핵심역량진단검사

[홈페이지]-[인증·진단]-[핵심역량진단검사]-[진단검사하기]

							진단 검사하기	
No.	진단날짜	항목	진행률	진행상태	핵심역량진단 결과보기	학습역량진단 결과보기		
4	2021-02-04	동국대 핵심역량 진단	100%	완료	결과보기	결과보기		
3	2020-07-17	동국대 핵심역량 진단	100%	완료	결과보기	결과보기		
2	2019-07-01	동국대 핵심역량 진단	100%	완료	결과보기	결과보기		
1	2018-03-29	동국대 핵심역량 진단	100%	완료	결과보기	결과보기		

총계시물4건,페이지 1 / 1

« ‹ 1 › »

▲ 핵심역량 진단 상세 결과

각 역량을 비교집단과 비교하여
나의 위치를 파악할 수 있는 그래프 제공

▲ 세부 역량 진단 상세 결과

각 핵심 역량의 세부 역량을
확인할 수 있는 그래프 제공

나의 위치 알기

01

핵심역량진단검사

[홈페이지]-[인증·진단]-[핵심역량진단검사]-[진단검사하기]

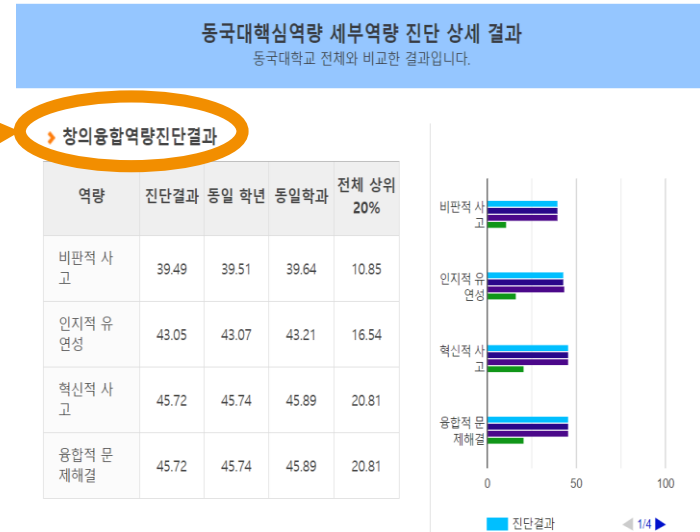

▲ 핵심역량 진단 상세 결과

각 역량을 비교집단과 비교하여 나의 위치를 파악할 수 있는 그래프 제공

▲ 세부 역량 진단 상세 결과

각 핵심 역량의 세부 역량을 확인할 수 있는 그래프 제공

나의 위치 알기

01

핵심역량진단검사

[홈페이지]-[인증·진단]-[핵심역량진단검사]-[진단검사하기]

추천 강좌

“ ” 님의 핵심역량 함양을 위해, 진단 결과 T점수 값이 낮은 두개의 역량에 대한 과목/프로그램을 아래와 같이 추천합니다.

- 교양

역량	과목명	구분
창의융합역량	4차산업혁명과ICT융합기술	공통교양
창의융합역량	BasicEAS	공통교양
창의융합역량	EAS1	공통교양
창의융합역량	EAS2	공통교양
창의융합역량	경제와사회명작세미나	공통교양
창의융합역량	고전세미나	공통교양

핵심역량 진단검사 결과를 기반으로 부족한 역량을 보완할 수 있는 강의를 추천

나의 위치 알기

02

심리진단검사: ①우울증 검사 ②자아존중 검사 ③불안검사 > 총 3가지의 심리진단검사 제공

[홈페이지]-[인증·진단]-[심리진단검사]-[진단검사하기]

나의 위치 알기

02

심리진단검사

[홈페이지]-[인증·진단]-[심리진단검사]-[진단검사하기]

심리진단검사

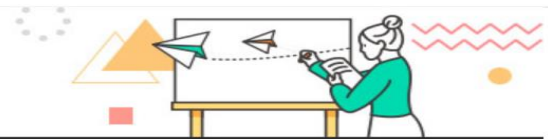

우울증검사

자아존중검사

불안검사

우울증검사

우울은 마음의 감기라고 불릴 만큼 누구나 살아가며 경험할 수 있는 보편적인 정서입니다. 힘든 일을 겪을 때 일시적으로 우울감을 느끼는 것은 정상적이고 자연스러운 반응이며, 이러한 우울감은 시간이 지나고 상황이 변화하면서 자연스럽게 사라지기도 합니다. 하지만 시간이 지나도 우울감이 사라지지 않고 오래 지속되거나 그 정도가 점점 심해져서 학업, 대인관계, 수면 등 일상생활에 어려움을 초래한다면 추가적인 평가를 통해 자신의 상태를 정확하게 이해하고 전문가의 도움을 받는 것이 필요할 수 있습니다.

※ 자가진단의 내용이나 진단은 의학적·임상적 진단이 아니므로 참고용으로만 활용하여주시고, 자신의 상태를 정확히 파악하기 위해서는 전문가와 상담하여 주시기 바랍니다.

3

진단 검사하기

나의 검사이력 보기

나의 위치 알기

02

심리진단검사

[홈페이지]-[인증·진단]-[심리진단검사]-[진단검사하기]

나의진로 **역량개발현황** 활동관리 포트폴리오 취업정보

심리진단검사결과

검사유형 선택 우울증검사 자아존중검사 불안검사 **검색**

진단 검사하기

No.	검사유형	검사일	결과보기
1	우울증검사	2021-02-04	결과보기

총계시울1건,페이지1 / 1

« ‹ 1 › »

나의 위치 알기

02 심리진단검사 [홈페이지]-[인증·진단]-[심리진단검사]-[진단검사하기]

<div style="background-color: #f96; padding: 5px; display: flex; justify-content: space-between; align-items: center;"> 우울증검사 결과 ✕ </div> <div style="text-align: center; margin: 10px 0;">  12점 </div> <div style="border: 1px solid #ccc; padding: 10px; margin: 10px 0;"> <p>마음이 밝고 명량하여 사람 만나는 것이 즐겁고, 대인관계가 좋으며 어떤 곤란한 일이 생길 때는 현실적으로 판단하고 해결할 수 있는 정신적으로 건강한 수준입니다.</p> </div> <p>① 정상: 0~16점 / 경도: 17~24점 / 심각: 25점 이상</p> <div style="display: flex; justify-content: center; gap: 10px;"> 다시 검사하기 상담신청 </div> <p>① 우울증 검사</p>	<div style="background-color: #f96; padding: 5px; display: flex; justify-content: space-between; align-items: center;"> 자아존중검사 결과 ✕ </div> <div style="text-align: center; margin: 10px 0;">  16점 </div> <div style="border: 1px solid #ccc; padding: 10px; margin: 10px 0;"> <p>자존감이 다소 낮은 편이지만 대인관계에 큰 문제는 없을 것입니다.</p> </div> <p>① 강한편: 26~40점 / 낮은편: 10~25점 / 상당히 낮은 편: 10점 미만</p> <div style="display: flex; justify-content: center; gap: 10px;"> 다시 검사하기 상담신청 </div> <p>② 자아존중검사</p>	<div style="background-color: #f96; padding: 5px; display: flex; justify-content: space-between; align-items: center;"> 불안검사 결과 ✕ </div> <div style="text-align: center; margin: 10px 0;">  8점 </div> <div style="border: 1px solid #ccc; padding: 10px; margin: 10px 0;"> <p>심리적으로 안정되어 있으며, 정상적인 불안을 경험하고 있습니다.</p> </div> <p>① 안정상태: 0~10점 / 가벼운 상태: 11~20점 / 상당한 불안 상태: 21점~30점 / 심한 불안상태: 31점 이상</p> <div style="display: flex; justify-content: center; gap: 10px;"> 다시 검사하기 상담신청 </div> <p>③ 불안검사</p>
		

3가지의 심리 진단검사를 실시한 이후 항목 별로 상담 신청을 할 수 있음

나의 위치 알기

03

진로진단검사 : ① 직업흥미검사 ② 다중지능검사 ③ 성격진로검사
> 총 3가지의 진로진단검사 제공

[홈페이지]-[인증·진단]-[진로진단검사]-[진단검사하기]

나의 위치 알기

03

진로진단검사

[홈페이지]-[인증·진단]-[진로진단검사]-[진단검사하기]

직업흥미검사

직업흥미검사

다중지능검사

성격진로검사

직업흥미검사

흥미적성이란 자신에게 잘 맞거나 잘할 수 있는 영역을 의미하는 것이 아니라 좋아하는 부분을 측정하는 것입니다. 선호도가 강하면 보다 그 일에 몰입할 수 있고, 동기를 가질 수 있기 때문입니다. 진로적성에 있어 성격이 주된 개념이라면 흥미적성은 보조적인 개념으로 사용 됩니다. 직업흥미검사는 직업분야에 대한 개인의 선호도를 측정하는 대표적인 검사입니다. 직업흥미검사를 해석할 때 성격검사와 종합 하여 해석하는 것이 필요합니다.

! 60문항, 소요시간 10분

진단 검사하기

3

나의 검사이력 보기

나의 위치 알기

03 진로진단검사 [홈페이지]-[인증·진단]-[진로진단검사]-[진단검사하기]

직업흥미검사

진로진단검사결과

검사유형 선택
 직업흥미검사
 다중지능검사
 성격진로검사

검사 유형 확인!

No.	검사유형	검사일	결과보기
1	직업흥미검사	2021-02-04	<input type="button" value="결과보기"/>

총계시물1건.페이지 1 / 1

나의 위치 알기

03 진로진단검사

직업흥미검사

직업흥미검사결과

관습형

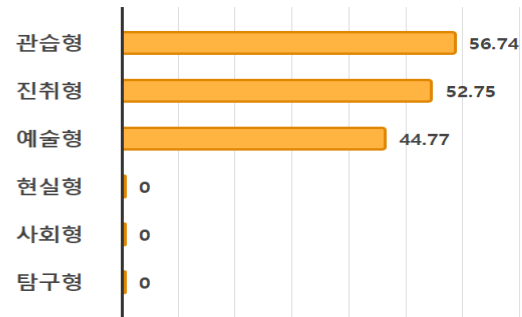

* 표준점수(T)점수 : 평균을 50점, 표준 편차를 10점으로하여 총점을 변환한 점수

나의 위치 알기

03 진로진단검사

직업흥미검사

구분	1. 관습형	2. 진취형
성격특성	정해진 원칙과 계획에 따라 자료를 기록, 정리, 조직하는 일을 좋아하고 체계적인 작업환경에서 사무적, 계산적 능력을 발휘하는 활동에 흥미가 있습니다.	조직의 목적과 경제적인 이익을 얻기 위해 타인을 지도, 계획, 통제, 관리하는 일과 그 결과로 얻어지는 명예, 인정, 권위에 흥미가 있습니다.
자기평가	예술적 재능보다는 비즈니스 실무능력이 있다고 평가	과업적 능력보다는 설득력 및 영업능력이 있다고 평가
타인평가	안정을 추구하고 규율 적이지만 유능한 사람	열정적이고 외향적이며 모험적이지만 야심이 있는 사람
선호활동	규칙을 만들거나 따르는 활동	설득, 지시, 지도활동
적성	사무적 능력	경영 및 영업 능력
성격	현실적이고 성실한 성격	대담하고 사교적인 성격
가치	금전적 성취와 사회, 사업, 정치 영역에서의 권력활동	경제적 성취와 사회적 지위
회피활동	명확하지 않은 모호한 과제	과학적, 지적, 추상적 주제

직업분야에 대한 개인의 선호도를 측정하여 성격특성, 자기평가 및 가치를 비롯하여 개인의 유형에 따른 다양한 정보를 제공함

나의 위치 알기

03

진로진단검사

[홈페이지]-[인증·진단]-[진로진단검사]-[진단검사하기]

다중지능검사

직업흥미검사

다중지능검사

성격진로검사

다중지능검사

다중지능은 능력적성을 알아보기 위한 검사입니다. 능력적성이란 내가 잘하는 분야와 그에 해당하는 직업을 찾는 것을 의미하며 총 8개의 지적, 정서적 지능영역으로 구성되어 있습니다. 개인마다 능력의 양상이 다르므로 본 검사를 통해 나의 강점분야가 어디인가를 알아볼 수 있습니다. 잘하는 일은 곧 성취도를 의미하므로 결과에 제시되는 직업을 선택하면 장래에 성취도가 높은 것으로 기대할 수 있습니다.

! 80문항, 소요시간 15분

진단 검사하기

3

나의 검사이력 보기

나의 위치 알기

03 진로진단검사 [홈페이지]-[인증·진단]-[진로진단검사]-[진단검사하기]

다중지능검사

진로진단검사결과

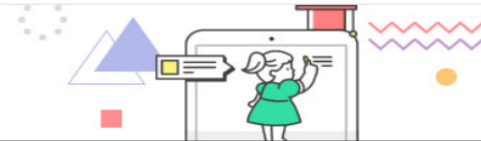

검사유형 선택
 직업흥미검사
 다중지능검사
 성격진로검사

검사 유형 확인!

No.	검사유형	검사일	결과보기
1	직업흥미검사	2021-02-04	<input type="button" value="결과보기"/>

총계시물1건.페이지 1 / 1

나의 위치 알기

03 진로진단검사

다중지능검사

구분	1. 언어	2. 논리수학
특성	<ol style="list-style-type: none"> 새, 꽃, 나무 등 동식물에 관심이 많다. 동식물의 습성과 생리에 깊은 관심을 보인다. 인공적인 환경보다 자연적인 환경을 선호하는 편이다. 자연물의 관찰에 상당한 시간을 할애한다. 곤충, 파충류 등에 대한 혐오감이 상대적으로 덜하다. 화분 등의 관리에 남다른 열정이 있다. 	<ol style="list-style-type: none"> 다양한 퍼즐 게임을 즐긴다. 수를 가지고 논다. 사물의 작용과 운동 원리에 관심이 많다. 규칙에 바탕을 둔 활동 성향을 가진다. '만일 - 라면'이라는 식의 논리에 관심이 있다. 사물을 모으고 분류하는 것을 좋아한다. 분석적으로 문제에 접근한다.
장점	조개 껍질이나 꽃잎 등의 두드러진 개인적 컬렉션, 자연사 진, 곤충이나 애완동물, 가족에 대한 관찰 메모, 동식물 스케치 등	컴퓨터 프로그램, 수학적 증거, 흐름도, 대차 대조표, 퍼즐 풀이, 의학 진단, 스케줄, 논리적 명제 등
직업군	유전공학자, 식물학자, 생물학자, 수의사, 조류학자, 고고학자, 한의사, 의사, 약사, 환경운동가, 농장 운영자, 조리사, 동물 조련사, 요리평론가, 식음도감 제작자, 원예가, 약초 연구가, 생명공학자, 생물교사, 동물관련 직종 등	엔지니어, 수학자, 물리학자, 과학자, 은행원, 컴퓨터 프로그래머, 구매대리인, 생활 설계사, 공인회계사, 회계 감사원, 회사원, 탐정, 의사, 수학 교사, 과학 교사, 법조인, 정보기관원 등

> 내 강점분야와 연관된 직업군을 제공

나의 위치 알기

03

진로진단검사

[홈페이지]-[인증·진단]-[진로진단검사]-[진단검사하기]

성격진로검사

직업흥미검사	다중지능검사	성격진로검사
--------	--------	---------------

성격진로검사

진로적성에 있어서 성격이 차지하는 비중은 매우 큼니다. 성격은 자신이 가장 자연스럽게 나타내는 사고와 행동 패턴을 의미합니다. 따라서 성격검사를 하게 되면 자신에게 가장 자연스럽게 어울리는 학업 및 직업적성을 알 수 있습니다. 성격유형검사를 통하여 자신의 성격유형이 무엇인지, 그리고 자신의 유형에 가장 잘 맞는 공부와 직업 분야가 무엇인지를 알아봅니다.

80문항, 소요시간 15분

진단 검사하기

3

나의 검사이력 보기

나의 위치 알기

03

진로진단검사

[홈페이지]-[인증·진단]-[진로진단검사]-[진단검사하기]

성격진로검사

진로진단검사결과

검사유형 선택
 직업흥미검사
 다중지능검사
 성격진로검사

검사 유형 확인!

진단 검사하기

No.	검사유형	검사일	결과보기
1	직업흥미검사	2021-02-04	결과보기

총계시물1건.페이지 1 / 1

나의 위치 알기

03 진로진단검사

성격진로검사-나의 유형에 가장 잘 맞는 공부와 직업 분야 찾기

예시)ESFJ 유형 -타인에게 봉사하는 사람들

강점	동정심과 동료애가 넘침. 인화를 도모하여 잘 도움. 양심적이고 정갈함. 참을성이 많고 성실하고 질서정연함. 조화추구의 명수. 조직의 활력소가 됨. 표현의 자유자재. 의무와 봉사 충성심 넘침
직업	사람을 다루는 일에 능력 발휘, 간호, 사회복지, 판매, 인사
가정	정서의 안식처, 의례와 전통 중시. 질서 있고 이해가 넘침

> 성격 유형에 따른 나의 강점과 추천 직업을 제공

나의 위치 알기

04

직업기초역량진단검사: ① 직업선호도검사(L형) ② 직업가치관 검사
③ 대학생 진로준비도 검사 ④ 성인용 직업적성검사 > 총 4가지의 진단검사 제공

[홈페이지]-[인증·진단]-[심리진단검사]-[진단검사하기]
* 워크넷 WORKNET 회원가입 후 검사 가능

나의 위치 알기

04 직업기초역량진단검사

[홈페이지]-[인증·진단]-[심리진단검사]-[진단검사하기]

* 워크넷  회원가입 후 검사 가능

① 직업 선호도 검사 (L형)

좋아하는 활동, 관심 있는 직업,
선호하는 분야를 탐색하여
직업 흥미 유형에 적합한 직업 제공

② 직업 가치관 검사

중요하게 생각하는 직업 가치를
13개 가치요인을 기준으로 파악.
> 이를 바탕으로 직업가치관에
적합한 직업 분야를 안내

③ 대학생 진로 준비도 검사

진로 발달 수준과 취업 준비에 대한
객관적인 정보를 바탕으로
효과적인 진로 및 취업선택을 지원

④ 성인용 직업 적성 검사

직업 선택 시 중요한 능력과 적성을
토대로 적합한 직업을 선택할 수
있도록 지원

나의 위치 알기

04 직업기초역량진단검사

직업선호도검사 (L형)

직업선호도검사(L)

검사개발자	한국고용정보원
검사개발년도	2011년 개정
검사대상	대학생 및 일반구직자(만18세이상)
검사시간	60분(시간제한 없음)
실시가능	인터넷, 지필
목적	흥미, 성격, 생활경험과 같은 심리적 특성 이해 및 이를 통한 직업탐색 및 직업선택

- [검사실시 >](#)
- [안내보기 >](#)
- [예시보기 >](#)

나의 위치 알기

04 직업기초역량진단검사

직업선호도검사 (L형)-대표 흥미코드 그래프 설명 및 적합한 직업 추천

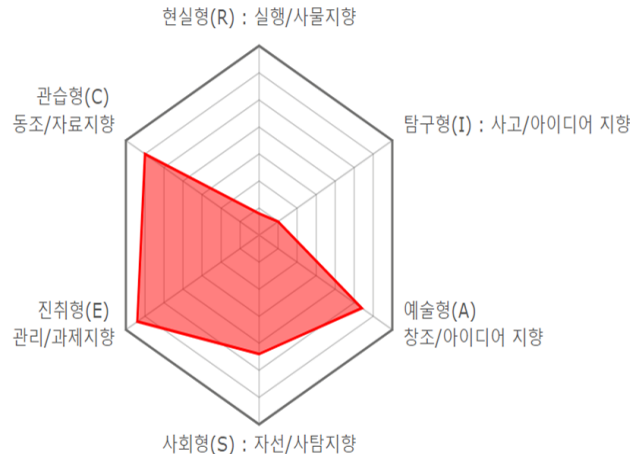

· 나에게 적합한 직업

흥미코드에 따라 적합한직업이 제시됩니다. 당신과 흥미유형이 유사한 종사자가 많은 직업을 적합직업으로 안내합니다.

나의 직업흥미 특성과 잘 어울리는 직업

감정평가사, 경영 및 진단 전문가, 금융자산운용가, 기획 및 마케팅 사무원, 무역사무원, 변리사, 보험 및 금융상품개발자(보험계리사 포함), 사회과학연구원, 산업안전 및 위험물 관리원(산업위생관리기사 포함), 송·배전 설비기술자, 스포츠마케터, 상품기획전문가, 시장 및 여론조사 관리자, 음식서비스 관련 관리자, 증권중개인, 투자 및 신용 분석가, 판사 및 검사, 회계사

나의 위치 알기

04 직업기초역량진단검사

직업가치관검사

직업가치관검사

검사개발자	한국고용정보원
검사개발년도	2005년 개정
검사대상	대학생 및 일반구직자
검사시간	20분
실시가능	인터넷, 지필
목적	직업가치관 이해 / 직업선택

검사실시 >

안내보기 >

예시보기 >

나의 위치 알기

04 직업기초역량진단검사

직업가치관검사

검사점수의 해석

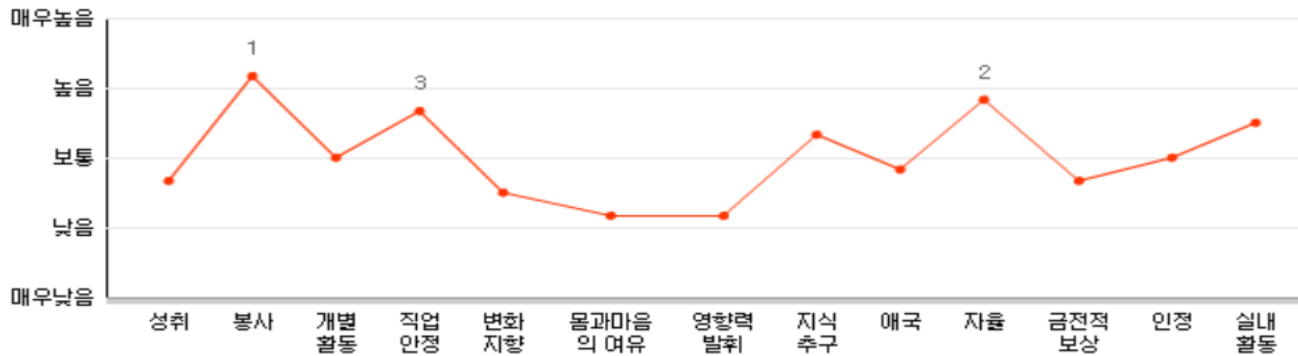

13개의 가치관에 대한 점수 해석

나의 위치 알기

04 직업기초역량진단검사

직업가치관 검사 - 각 직업 가치관에 대한 점수 해석 및 희망직업과 가치관사이
가치점수적합도 제시

우선추천직업	유사추천직업
[고교 졸업시] 0215.일반공무원 0806.작사가 0817.코디네이터 1013.홍보도우미 1202.프로 운동선수 1206.레크레이션 진행자 [대학 졸업시] 0101.기업 고위임원 0105.유치원원장 0108.문화/예술/디자인/방송관련 관리자 0201.인사 및 노무관련 전문가 0204.경력지도/진단 전문가 0205.기업교육전문가 0207.공인회계사 0208.광고 및 홍보 전문가 0401.중등학교 교사 0617.안경사 0807.연주가 0810.프로듀서 0902.항공기조종사 1402.건축설계기술자	방송제작관리자 공연제작관리자 박물관장 인적자원전문가 교육행정사무원 국어교사 수학교사 사회교사 과학교사 프로야구선수 프로축구선수 프로농구선수 프로골프선수

가치점수적합도에 따라 **우선추천직업/유사추천직업도**까지 제공

나의 위치 알기

04 직업기초역량진단검사

대학생 진로준비도검사

대학생 진로준비도검사

검사개발자	한국고용정보원
검사개발년도	2011년
검사대상	대학생 및 청년층 구직자
검사시간	20분(시간제한 없음)
실시가능	인터넷, 지필
목적	진로 및 취업선택 지원을 위한 진로발달 수준 및 취업준비행동 수준 측정

[검사실시 >](#)

[안내보기 >](#)

[예시보기 >](#)

나의 위치 알기

04 직업기초역량진단검사

대학생 진로준비도검사

구분	계획성	검사점수 (T점수)	구분	점수 범위									
				낮음 10	20	30	40	보통 50	60	70	80	높음 90	100
진로 성숙도	계획성	60											
	독립성	58											
	자신지식(자기이해)	57											
진로탐색행동	진로활동경험	44											
	자기이해노력	59											
	진로수업경험	58											
	사회적지지자지원	40	L										
진로의사결정		65	H										

진로 성숙도 / 진로탐색행동 / 진로 의사결정

> 위 항목들의 수준이 어느 정도인지 그래프를 이용해 제공

나의 위치 알기

04 직업기초역량진단검사

대학생 진로준비도 검사

하위요인	검사점수 (T점수)	구분	구분									
			낮음			보통				높음		
			10	20	30	40	50	60	70	80	90	100
적극적 직업탐색	25	L	██████████									
예비적 탐색	70	H				██████████						
공식적 직업탐색	39	L	██████████									
비공식적 직업탐색	85	H				██████████						
취업준비노력	22	L	██████████									
취업준비강도	95	H				██████████						

최근 3개월간
얼마나 적극적으로
직업 탐색을 했는지
그래프를 이용해 제공

나의 위치 알기

04 직업기초역량진단검사

성인용 직업적성검사

성인용 직업적성검사

검사개발자	한국고용정보원
검사개발년도	2005년 개정
검사대상	대학생 및 일반구직자
검사시간	90분
실시가능	인터넷, 지필
목적	적성에 따른 적합 직업 탐색 및 추천

[검사실시 >](#)

[안내보기 >](#)

[예시보기 >](#)

나의 위치 알기

04 직업기초역량진단검사

성인용 직업적성검사

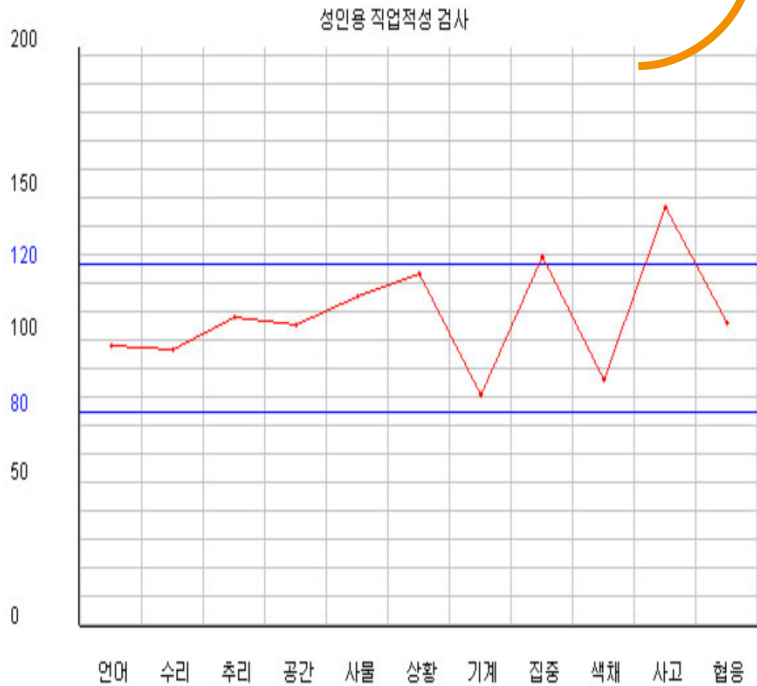

최적합 직업군			적합 직업군			
직업분류	세부직업목록	중요적성요인	직업분류	세부직업목록	중요적성요인	'보완'이 필요한 능력
기자 및 작가	기자 작가	언어력 수리력 추리력 사고유창성	속기사	속기사	언어력 상황판단력 집중력	
기자 및 작가	아니운서 성우 배우	언어력 수리력 사고유창성	속기사	속기사	언어력 상황판단력 사고유창성	
연출 및 감독자	연출 및 감독	공간지각력 사물지각력 집중력 사고유창성	속기사	속기사	언어력 추리력 상황판단력	

언어, 수리, 공간 등 다양한 영역의 역량을 테스트하여 최적합 직업군과 적합 직업군을 제공

CHAPTER 07.

진로설정활용방법

학생역량통합관리시스템

내가 가고 싶은 직무, 산업에서 어떤 역량을 중요시 하는지 목표를 세울 수 있어요.

TIP. 커리어목표 작성하고 하나씩 달성해볼까~!

그래프 달성도 보이니 힘이 나네~

진로설정활용방법

01

커리어정보

[홈페이지]-[진로설정]-[커리어정보]-[직무이해]

Home

Mypage

사용자 매뉴얼

LOGOUT

진로설정

①

역량개발

인증·진단

상담

취업정보

커뮤니티

비전설정

Dream PATH란?

목표 및 계획 공유

커리어정보

②

직무이해

산업이해

전문/특수직

한국직업전망

학과별 진로정보

01

커리어정보

[홈페이지]-[진로설정]-[커리어정보]-[직무이해]

기획

전사의 전략 방향과 경영목표를 제시하고, 이를 달성하기 위해 자원을 효율적으로 배분하고 사업 성과를 모니터링/평가하며, 그 결과에 대한 개선방안을 제시하는 역할을 수행함.

- 01. 사업환경분석
- 02. 경영방침수립
- 03. 경영계획수립
- 04. 사업별투자관리
- 05. 예산관리
- 06. 경영실적분석
- 07. 경영리스크관리
- 08. 이해관계자관리

각 직무의 역할을 구체적으로 제시

* 01. 사업환경분석을 누르면 pdf 파일로 추가 설명 제공받을 수 있음

진로설정활용방법

01

커리어정보

[홈페이지]-[진로설정]-[커리어정보]-[산업이해]

Home

Mypage

사용자 매뉴얼

LOGOUT

진로설정

①

역량개발

인증·진단

상담

취업정보

커뮤니티

비전설정

Dream PATH란?

목표 및 계획 공유

커리어정보

직무이해

산업이해

전문/특수직

②

한국직업전망

학과별 진로정보

진로설정활용방법

01

커리어정보

[홈페이지]-[진로설정]-[커리어정보]-[산업이해]

공공서비스

<p>공기업</p> <p>공공의 목적을 달성하기 위해 정부가 직간접적으로 투자하여 소유권을 갖거나 통제력을 행사하는 기업</p> <p>관련기업 한국전력공사, 한국가스공사, 한국수출입은행 등</p>	<p>NGO</p> <p>공공의 목적을 달성하기 위해 정부가 직간접적으로 투자하여 소유권을 갖거나 통제력을 행사하는 기업</p> <p>관련기업 유니세프, 경제정의실천시민연합, 아름다운가게 등</p>
<p>교육/연구기관</p> <p>교육에 관한 사항을 맡아 보거나, 자연과학/인문과학/사회과학 연구 개발을 수행하는 기관</p> <p>관련기업 초/중/고/대학교, 한국식물연구원, 한국원자력연구원 등</p>	<p>의료서비스</p> <p>질병의 치료·간호·예방·관리, 재활에 건강유지증진을 포함한 포괄적 의료 서비스를 제공하는 산업</p> <p>관련기업 서울삼성병원, 가톨릭의료원, 서울아산병원 등</p>

▲ 공공 서비스 부문

기업

금융서비스 ● 에너지/자원 ● 전자통신 ● 제조/유통 ●

<p>은행</p> <p>저축자의 예금을 맡는 한편 그 돈을 자금으로 하여 대출, 여은 거래, 증권 인수 등 다양한 금융 서비스를 제공하는 대표적인 금융기관</p> <p>관련기업 KB국민은행, 신한은행, 하나은행 등</p>	<p>증권/자산운용</p> <p>여러 종류의 유가증권(주식, 채권 등)과 자산(부동산 등)을 투자자의 이익을 위하여 정해진 투자목적에 맞게 전문적으로 운용하고 매매하는 기업</p> <p>관련기업 삼성증권, 우리투자증권, KDB대우증권 등</p>
<p>보험</p> <p>다수의 보험계약자를 상대로 보험료를 받아 이를 대출, 유가증권, 부동산 등에 투자하여 보험계약자의 노후, 사망, 질병, 사고시 보험금을 지급하는 기업</p> <p>관련기업 현대생명보험, 삼성생명보험, 동부화재생명보험 등</p>	<p>카드</p> <p>대금결제수단의 간편화와 생활의 편리화를 목표로 고객의 신용을 바탕으로 금융 서비스를 제공하는 기업</p> <p>관련기업 신한카드, 삼성카드, 롯데카드 등</p>

▲ 기업 부문

> 공공 부문, 기업 부문으로 나뉘어 각 산업에 대한 정보 제공

진로설정활용방법

01

커리어정보

[홈페이지]-[진로설정]-[커리어정보]-[전문/특수직]

Home

Mypage

사용자 매뉴얼

LOGOUT

진로설정

①

역량개발

인증·진단

상담

취업정보

커뮤니티

비전설정

Dream PATH란?

목표 및 계획 공유

커리어정보

직무이해

산업이해

전문/특수직

②

한국직업전망

학과별 진로정보

진로설정활용방법

01

커리어정보

[홈페이지]-[진로설정]-[커리어정보]-[전문/특수직]

경영

<p>경영 / IT 컨설턴트</p> <p>공공이나 민간부문의 기업경영에 관한 문제점을 분석하고 대책을 연구하며, 사업추진에 관한 상담과 자문을 제공함. 경영방법 및 조직을 분석하고 지문하며, 경영정책 및 계획에 대한 효율성과 효과를 판단하기 위한 연구를 수행함</p>	<p>리서치 조사</p> <p>통계학, 경제학, 사회학 및 심리학 등의 전문 지식을 활용하여 특정 상품이나 여론 및 선거, TV 시청률 등에 대한 조사와 연구를 실시하고, 조사 결과를 분석하여 보고서로 작성함</p>
<p>회계사</p> <p>개인 및 기업의 각종 회계자료에 대한 감정, 증명, 계산, 정리업무를 수행함. 기업가치 평가 및 기업매각 등의 재무 및 세무와 관련된 경영자문을 함</p>	<p>세무사</p> <p>세금에 관한 장부나 서류 등을 조사하여 합법적이며 가장 유리한 납세절차에 대하여 의뢰자에게 조언함. 사업자의 사업 실적에 대한 회계장부 작성을 대행하고 각종 세무신고를 대신하여 수행함</p>
<p>관세사</p> <p>관세사는 물건을 수출하거나 수입할 때 수출입점자를 대신 받아주고 문제가 생겼을 때 대리하여 해결하며 관세법상의 행정 소송을 수행함. 과세가격 확인 및 세액을 계산하고, 관세법에 의한 수출 등관 신고와 이와 관련된되는 절차를 이행함</p>	

- 경영
- 금융
- IT 전문직
- 의료
- 법률
- 건축/건설
- 사회 복지
- 미디어
- 광고
- 디자인
- 예술인
- 체육인
- 교원/교사

**각 분야별
전문/특수직에 대한
정보를 제공함**

진로설정활용방법

02

한국직업전망

[홈페이지]-[진로설정]-[한국직업전망]

Home

Mypage

사용자 매뉴얼

LOGOUT

진로설정

①

역량개발

인증·진단

상담

취업정보

커뮤니티

비전설정

Dream PATH란?

목표 및 계획 공유

커리어정보

직무이해

산업이해

전문/특수직

한국직업전망

②

학과별 진로정보

진로설정활용방법

02

한국직업전망

[홈페이지]-[진로설정]-[한국직업전망]

한국직업전망

나의 커리어방향 설정

직업 전망

경영·회계·사무관련직	→ 기업고위임원(CEO)	→ 노무사	→ 경영 및 진단전문가(경영컨설턴트)
금융·보험관련직	→ 회계사	→ 세무사	→ 관세사
교육 및 연구관련직	→ 감정평가전문가	→ 광고 및 홍보전문가	→ 상품기획전문가
법률·경찰 및 소방관련직	→ 조사전문가	→ 행사기획자	→ 경영지원사무원
보건·의료관련직	→ 생산관련사무원	→ 무역사무원	→ 운송사무원
사회복지관련직	→ 회계 및 경리사무원	→ 안내 및 접수사무원	→ 비서
문화·예술·취미관련직			

각 직업에 대해
아래 4가지의 정보를 제공

- ① 하는 일/근무 환경
- ② 교육/훈련/자격/적성 및 흥미
- ③ 종사현황
- ④ 직업 전망/관련 정보처

종사현황

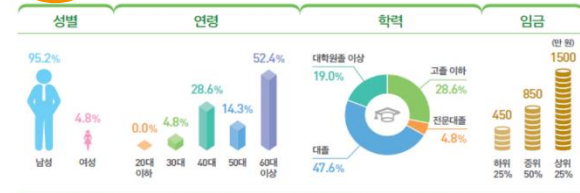

자료 : 통계청(2017), 「지역별고용조사」

기업고위임원은 남성 비율이 높고, 60대 이상 근로자의 비율이 높다. 학력은 대졸 이상인 경우가 많으며, 종사자의 임금 중영고된 월 850만 원으로 나타났다.

진로설정활용방법

03

학과별 진로정보

[홈페이지]-[진로설정]-[학과별 진로정보]

- ① 진로설정
- 역량개발
- 인증·진단
- 상담
- 취업정보
- 커뮤니티

<p>비전설정</p> <p>Dream PATH란?</p> <p>목표 및 계획 공유</p>	<p>커리어정보</p> <p>직무이해</p> <p>산업이해</p> <p>전문/특수직</p>	<p>한국직업전망</p>	<p>② 학과별 진로정보</p>		
---	--	---------------	-------------------	--	--

진로설정활용방법

03

학과별 진로정보

[홈페이지]-[진로설정]-[학과별 진로정보]

단과대학별로 검색해 주세요.

사이트 바로가기를 클릭하여 학과별(전공별) 진로 정보를 확인할 수 있습니다.

단과대학

단과대학	학과	전공	사이트 바로가기
경영대학		경영학과	바로가기
		회계학과	바로가기
		경영정보학과	바로가기

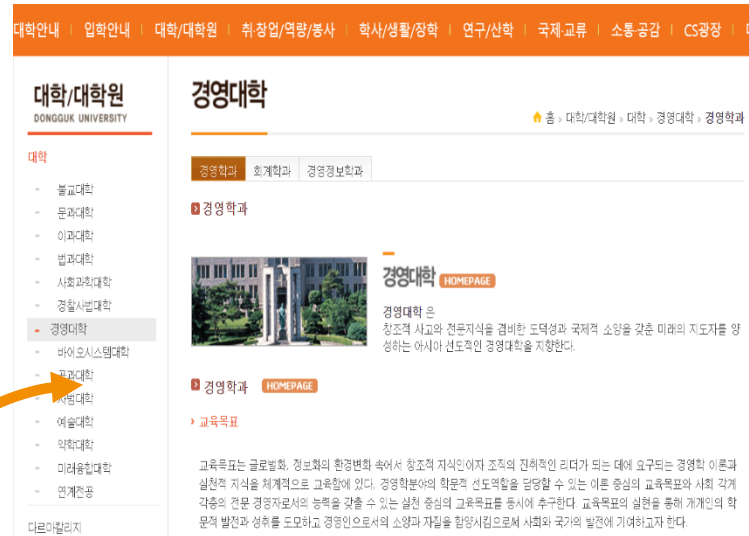

각 단과대학별로 사이트
바로가기를 통해 학과별 진로 정보
확인

진로설정활용방법

04 나의 커리어방향 설정 [마이페이지]-[나의진로]-[커리어방향 설정]

- 나의진로 ① 역량개발현황
- 활동관리
- 포트폴리오
- 취업정보

나의목표 및 계획	커리어방향 설정 ②			
-----------	------------	--	--	--

진로설정활용방법

04 나의 커리어방향 설정

또는 [홈페이지]-[진로설정]-[커리어정보]-[나의 커리어방향 설정]
 [홈페이지]-[진로설정]-[한국직업전망]-[나의 커리어방향 설정]

직무이해

한국직업전망

직무이해 산업이해 전문/특수직

나의 커리어방향 설정

나의 커리어방향 설정

기획 자세히보기

전사의 전략 방향과 경영목표를 제시하고, 이를 달성하기 위해 자원을 효율적으로 배분하고 사업 성과를 모니터링/평가하며, 그 결과에 대한 개선 방안을 제시하는 역할을 수행함

신사업개발 자세히보기

기업의 지속 성장을 위해 기업의 자산 및 역량, 중장기 전략, 외부 환경 조건 등을 포괄적으로 고려하여 해당 기업에 가장 적합한 신사업 방안(new business opportunities)을 개발하고 구체적인 Business Plan 및 추진계획을 설계함

해외산업개발 자세히보기

소속과 현지 시장 환경에 대한 분석을 기반으로 해외 신규 사업의 타당성을 검토하고 현지화가 가능한 신규 사업을 발굴하여 구체적인 Business

재무 자세히보기

사업 계획에 따라 재무 전략 및 자금계획을 수립/운영하고 경영활동에 필요한 자금을 관리하여 원활한 경영이 되도록 지원하며, 경영활동 결과의

직업 전망

경영·회계·사무관련직	→ 기업고위임원(CEO)	→ 노무사	→ 경영 및 진단전문가(경영컨설턴트)
금융·보험관련직	→ 회계사	→ 세무사	→ 관세사
교육 및 연구관련직	→ 감정평가전문가	→ 광고 및 홍보전문가	→ 상품기획전문가
법률·경찰및소방관련직	→ 조사전문가	→ 행사기획자	→ 경영지원사무원
보건의료관련직	→ 생산관련사무원	→ 무역사무원	→ 운송사무원
사회복지관련직	→ 회계 및 경리사무원	→ 안내 및 접수사무원	→ 비서
문화·예술관련직			

진로설정활용방법

04 나의 커리어방향 설정

01 경력 트랙 선택 7대 경력 트랙 중 1개를 선택하세요.

진학 국내대학원 해외 유학 목적으로 하는 경력 트랙	창업 영리목적의 사업체 운영을 목적으로 하는 경력 트랙	정부 국가고시에 합격하여 공무원 임용을 목적으로 하는 경력 트랙	공공서비스 공기업 NGO 등 공공기관 취업을 목적으로 하는 경력 트랙	기업 국내에 있는 기업의 취업을 목적으로 하는 경력 트랙	해외취업 해외에 있는 기업의 취업을 목적으로 하는 경력 트랙	전문/특수직 업무 전문성이 있거나 자격증 취득이 필요한 직무를 목적으로 하는 경력 트랙
---	---	---	--	---	---	---

02 목표 산업/직무 설정

산업 목표 산업을 선택하세요.

은행	증권/자산운용	보험	카드	Utilities	에너지
화학	천연자원	유무선통신	전자	전기	컴퓨터
반도체	방송	엔터테인먼트	자동차	운송/물류	중공업/건설
조선	유통/서비스	산업재	소비재	제약	

직무 목표 직무를 선택하세요.

기획	신사업개발	해외사업개발	재무	교육	총무/법무
홍보	인사	구매	마케팅	물류	영업
해외영업	Application Technology	Infra Technology	생산관리	생산기술	R&D

목표로 하는 산업/직무를 선택했나요?
공을 위해 한발씩 다가서는 내가 되기 위해 어떠한 역량이 있는지 어떤 활동으로 키워야할지
활성화된 역량을 선택하면 지체가 덜 수 있어요.

[직무역량이란?](#)

커리어방향 설정

현재 설정된 나의 대표 커리어 방향입니다.

경력트랙

산업

직무

핵심역량

- 창의융합역량
- 디지털역량
- 자기개발역량
- 소통협력역량
- 글로벌시민역량

NCS기반 직무역량

- 비즈니스 감각
- 국제적 이해/감각
- 분석적 사고
- 전략적 기획
- 고객 지향
- 외국어

**경력 트랙 선택
목표 산업/직무 선택**

대표 커리어 방향 설정

04 나의 커리어방향 설정

“나의 현재 역량수준” 확인하기

핵심역량

● 전체 ● 나의 학과 ● 나

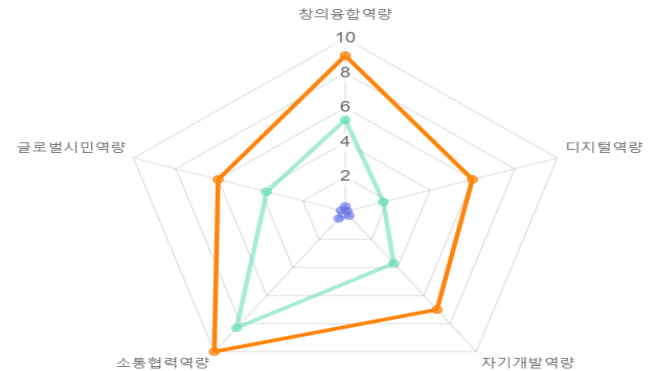

“나의 현재 역량 수준” 확인하기를 통해 5대 핵심역량 수준을 확인할 수 있고, 같은 학과의 다른 학생과도 비교가 가능함

04 나의 커리어방향 설정

관련 활동

<p>교과 ✔ 완료</p> <p>인터넷정책과법 전체학년 1학기 · 3학점</p> <p>연관역량</p> <p>디지털역량 소통협력역량</p>	<p>교과 ✔ 완료</p> <p>비즈니스실무론 전체학년 1학기 · 2학점</p> <p>연관역량</p> <p>디지털역량 자기개발역량 소통협력역량</p>	<p>교과 ✔ 완료</p> <p>중국어(초급) 1,2학년 1학기 · 3학점</p> <p>연관역량</p> <p>소통협력역량 글로벌시도역량</p>	<p>교과 ✔ 완료</p> <p>컴퓨팅사고 1학년 1학기 · 2학점</p> <p>연관역량</p> <p>창의융합역량 디지털역량</p>
<p>교과 ✔ 완료</p> <p>문화와예술명작세미나 1,2학년 1학기 · 3학점</p> <p>연관역량</p>	<p>교과 ✔ 완료</p> <p>학업기초글쓰기 1학년 2학기 · 3학점</p> <p>연관역량</p>	<p>교과 ✔ 완료</p> <p>소프트웨어와미래사회 1학년 2학기 · 2학점</p> <p>연관역량</p>	<p>교과 ✔ 완료</p> <p>지혜와자비명작세미나 1,2학년 1학기 · 3학점</p> <p>연관역량</p>

5대 핵심역량과 관련된 교과 수업 및 비교과 활동이
제시되어 있어 부족한 핵심역량의 경우,
교과 수업 및 비교과 활동으로 보완이 가능함